

令和4年度 医療の質の評価・公表推進事業における臨床評価指標
介護老人保健施設・介護医療院・特別養護老人ホーム

2025年10月

社会福祉法人恩賜財団済生会

済生会保健・医療・福祉総合研究所

目次

I. はじめに	3
II. 報告書の概要	4
III. 各指標の計測結果	10
(1)無料低額利用実施割合	10
(2)無料低額利用相談件数	13
(3)利用者からの苦情に対する処理割合調査	16
(4)インシデント・アクシデント調査	21
(6)入所者の要介護度の人数割合	30
(7)第三者評価による施設評価制度認定状況	35
(8)認知症専門ケアにおける研修修了状況	38
(9)福祉施設の低所得者負担軽減利用者の割合	43
(10)措置入所対象者の受け入れ状況	46
(11)在宅からの受入れ状況	48
(12)難病・障害を有した方の入所者数	53
(13)特定の医療行為を行った入所者の割合	58
(14)所定疾患に関する施設対応状況	63
(16)胃瘻や経管栄養からの経口摂取可能となった割合	70
(17)口腔機能維持管理に関する実施割合	75
(18)介護老人保健施設における在宅復帰率	80
(19)ターミナルケアの実施状況	83
(20)看取り介護の実施状況	86

I. はじめに

済生会は明治 44 年、「無告ノ窮(キユウ)民ニシテ醫(イ)藥(ヤク)給セス、天壽(ジユ)ヲ終フルコト能(アタ)ハサルハ、朕力最(モツトモ)軫(シン)念シテ措(オ)カサル所ナリ、乃(スナハ)チ施藥(ヤク)救療、以(モツ)テ濟(サイ)生ノ道ヲ弘(ヒロ)メムトス」という明治天皇の勅語に基づき創立されました。以後、済生会は長年にわたり、この「生命を救う道」を広めるという目的のもと、我が国における医療と福祉の向上を目的として活動をしています。

社会経済環境の成熟化と医療技術の革新により、我が国の医療水準は進歩し続けています。現在、医療の質は国民の最大の関心事の一つであり、したがって医療機関はこの国民の要望に応えることが求められています。我が国の医療提供体制にあってその重要な一翼を担っている済生会はこの要望に応えるため日々医療の質向上に努めています。しかしながら、その努力が自己満足に過ぎないものであれば意味がありません。そこで、平成 23 年度の厚生労働省における「医療の質の評価・公表推進事業」への参加を契機に、済生会における医療の内容を国民の方々に開示することでさらなる医療の質向上をはかることとしました。済生会が行っている事業は医療のみではなく、介護や福祉もあります。こうした事業の質を総合的に向上させる目的で平成 24 年度からは医療だけでなく、介護についても質評価指標の設定と公表を行うこととしました。この報告書では済生会の各施設が行っている令和 4 年度の医療・介護の内容を主に過程（プロセス）と結果（アウトカム）の視点から公表しています。

指標の設定に際しては、国立病院機構などの先行事例を参考にできる限り他組織との比較もできるようにしました。また、済生会の設立の趣旨に鑑みて評価すべき独自の指標（例えば、公費負担医療患者の割合や連携の状況など）も設定しています。本報告書で明らかなように、各指標において施設間にばらつきがあります。しかしながら、これは単純に質の良い・悪いを反映しているものではありません。これらの指標は各施設の置かれた立地条件や受け入れ患者の重症度によって変わります。重要なことはこうした指標の差がどのような要因に拠っているのかを、結果としてのデータから各施設が検討し、そして改善すべきものは改善していくという PDCA サイクルが恒常的に機能することが重要なのです。

ところで、こうした指標の公開は 1 回限りのものであっては意味がありません。継続的にその変化が閲覧できるように、データに関してもできうる限りすでに各施設が収集している情報をもとに指標作成ができるように工夫しています。

今年度の事業では、介護老人保健施設・介護医療院・特別養護老人ホームは 20 指標が設定されています。もちろん、これだけで国民が望む情報のすべてが網羅されているわけではありません。今後、済生会内部に設置された医療の質に関する委員会での検討結果を踏まえて、指標の追加を継続的に行っていく予定です。

済生会における医療・福祉の評価指標の測定結果の公表が、他団体における類似事業とともに我が国の医療・福祉の質向上に寄与することを期待しています。

社会福祉法人 恩賜財団 済生会
済生会保健・医療・福祉総合研究所
2025 年 10 月

Ⅱ. 報告書の概要

【医療・介護の質評価とは】

一般に医療の質は構造（ストラクチャー）、過程（プロセス）、結果（アウトカム）の3つの側面から評価されます（Donabedian, 1960）。具体的には、構造とはその施設がどのような機材と人員体制を持っているのか、過程は診療の内容、そして結果は診療の結果を評価しようというものです。この考え方は、当然ながら介護の質評価にも当てはまります。

医療・介護には常に不確実性が伴います。その不確実性を克服するために医療者・介護従事者は診療技術、介護技術の研鑽に日々努力をし、また新たな診療技術、介護技術の開発に努めています。医療・介護の持つこのような特性から、医療・介護の質を絶対的な基準で評価することは難しく、相対的な評価がその基本となります。

済生会では、独自に以下の項目を設定しました。

各指標の臨床的意義については、「医療福祉の質の確保・向上等に関する指標 指標作成ガイドライン 2022 年度版」の各項目を参照してください。

表 1 済生会における医療・介護の質の評価・公表事業における各指標の一覧

指標番号	対象				指標名
	・ DPC 対象病院 ・ DPC 準備病院 ・ データ提出加算 算定病院	・ DPC 以外 の病院 ・ 診療所	・ 老健 ・ 介護 医療院	・ 特養	
010001	○	○			無料低額診療実施割合
010002	○	○			無料低額診療相談件数
010003	○	○			患者からの苦情に対する処理割合
010004	○	○			インシデント・アクシデント調査
010005	○	○			医療ソーシャルワーカー業務担当職員数
010006	○	○			入院患者の満足度調査
010007	○	○			外来患者の満足度調査
010008	○	○			公費負担医療患者の割合
010009	○	○			回復期リハビリテーション病棟退院患者の在宅復帰率
010010	○	○			手術が施行された患者における肺血栓塞栓症の予防対策の実施率
010011	○	○			手術が施行された患者における肺血栓塞栓症の院内発生率
010012	○	○			手術難易度分類別の患者割合

010013	○			出血性胃・十二指腸潰瘍に対する内視鏡的治療(止血術)の施行率
010014	○			人工膝関節置換手術後 3 日以内の早期リハビリテーション開始率
010015	○			脳卒中地域連携パスの使用率
010016	○			大腿骨頸部骨折地域連携パスの使用率
010017	○			急性期病棟における退院調整の実施率
010018	○	○		退院時共同指導の実施率
010019	○	○		介護支援連携指導の実施率
010020	○			急性心筋梗塞の早期リハビリ実施率
010021				糖尿病療養指導一人当たりの外来通院患者総数
010022				外来通院患者総数に対する糖尿病合併症管理料算定者の割合
010023	○			胃がん手術 術後在院日数が延びた患者の割合
010024	○			大腸がん手術 術後在院日数が延びた患者の割合
010025	○			腹腔鏡下胃がん手術の術後在院日数が延びた患者の割合
010026	○			腹腔鏡下大腸がん手術の術後在院日数が延びた患者の割合
010027	○			脳卒中患者の平均在院日数
010028	○			乳がんの患者に対する乳房温存手術の施行率
010029	○			大腸がんのステージ別入院患者割合
010030	○			肝がんのステージ別入院患者割合
010031	○			I 期原発性肺癌手術例における胸腔鏡下手術の実施率
010032	○			急性心筋梗塞患者に対する退院時アスピリンあるいは硫酸クロピドグレル処方率
010033	○			PCI を施行した救急車搬送患者の入院死亡率
010034	○			急性脳梗塞患者に対する入院後 3 日以内の早期リハビリテーション開始率
010035	○			急性脳梗塞患者に対する入院翌日までの頭部 CT もしくは MRI の施行率
010036	○			急性脳梗塞患者における入院死亡率
010037	○			がん患者に対する緩和ケアの施行率
010038	○			人工関節置換術/人工骨頭挿入術における手術部位感染予防のための抗菌薬の 3 日以内および 7 日以内中止率
010039				肺癌手術患者における術後感染発症率
020001			○	無料低額利用実施割合
020002			○	無料低額利用相談件数
020003			○	○ 利用者からの苦情に対する処理割合
020004			○	○ インシデント・アクシデント調査

020005			○	○	入所者の満足度
020006			○	○	入所者の要介護度の人数割合
020007			○	○	福祉サービス第三者評価の受審状況
020008			○	○	認知症専門ケアにおける研修修了状況
020009				○	福祉施設の低所得者負担軽減制度利用入所者の割合
020010				○	措置入所対象者の受入れ状況
020011			○	○	在宅からの受入れ状況
020012			○	○	難病・障害を有した方の入所者数
020013			○	○	特定の医療行為を行った入所者の割合
020014			○		所定疾患に関する施設対応状況
020015			○	○	おむつ使用率
020016			○	○	胃瘻や経管栄養からの経口摂取可能となった割合
020017			○	○	口腔機能維持管理に関する実施割合
020018			○		介護老人保健施設における在宅復帰率
020019			○		ターミナルケアの実施状況
020020				○	看取り介護の実施状況

【調査参加施設及び計測期間】

各評価指標の計測は、令和４年度に恩賜財団済生会に属する下記の介護老人保健施設 30 施設、介護医療院 2 施設、特別養護老人ホーム 53 施設を利用した方のデータをもとに行っています。

種別	コード	施設名	都道府県	住所	定員数
介護老人保健施設	152080032	はまなす	北海道	小樽市塩谷 2 丁目 17 番 25 号	100
介護老人保健施設	650180029	フローラさいせい	山形	山形市小白川町 2-3-1	100
介護老人保健施設	752080044	めがみ	福島	伊達郡川俣町字五百田 20-1	29
介護老人保健施設	1050180023	あずま荘	群馬	前橋市上新田町 603-1	70
介護老人保健施設	1151780022	こうのと	埼玉	鴻巣市八幡田 868-1	110
介護老人保健施設	1452080000	湘南苑	神奈川	平塚市立野町 37-1	54
介護老人保健施設	1550480014	ケアホーム三条	新潟	三条市大野畑 6-85-5	96
介護老人保健施設	1850180082	ケアホーム・さいせい	福井	福井市和田中町徳万 28	100
介護老人保健施設	2551280015	ケアポート栗東	滋賀	栗東市大橋 2-8-2	100
介護老人保健施設	2754180012	ライフケア中津	大阪	大阪市北区芝田 2-10-39	100
介護老人保健施設	2754280036	ライフポート茨木	大阪	茨木市見付山 2-1-39	80
介護老人保健施設	2755680028	ライフポート泉南	大阪	泉南市りんくう南浜 3-7	90
介護老人保健施設	2950480067	シルバーケアまほろば	奈良	桜井市大字阿部 323	100
介護老人保健施設	3051680027	ライフケア有田	和歌山	有田郡湯浅町大字吉川 52-1	80
介護老人保健施設	3150480246	はまかぜ	鳥取	境港市蓮池町 78-1	50
介護老人保健施設	3150480287	サテライトはまかぜ	鳥取	境港市蓮池町 78-1	29
介護老人保健施設	3250680018	高砂ケアセンター	島根	江津市江津町 1110-15	160
介護老人保健施設	4270101423	なでしこ苑	岡山	岡山市北区国体町 3-12	80
介護老人保健施設	3350180182	たちばな苑	岡山	岡山市北区国体町 3-12	60
介護老人保健施設	3350180208	備中荘	岡山	岡山市北区高松原古才 600-5	60
介護老人保健施設	3453180030	はまな荘	広島	安芸郡坂町北新地 2-3-10	80
介護老人保健施設	3550180081	ひびき苑	山口	下関市豊浦町大字小串 7-3	50
介護老人保健施設	3857780138	にぎたつ苑	愛媛	松山市山西町 880-2	80
介護老人保健施設	3857780021	希望の園	愛媛	今治市喜田村 7-1-6	100
介護老人保健施設	3857780187	いしづち苑	愛媛	西条市朔日市字榎ヶ坪 269-1	55
介護老人保健施設	3857780179	ふじの園	愛媛	喜多郡内子町小田 149-1	29
介護老人保健施設	4056680129	くれたけ荘	福岡	北九州市八幡東区中尾 1-22-18	100
介護老人保健施設	4054480076	大牟田ライフケア院	福岡	大牟田市大字田隈 808-1	40
介護老人保健施設	4054480142	大牟田ライフケア院(ユニット)	福岡	大牟田市大字田隈 808-1	40
介護老人保健施設	4150280016	まつら荘	佐賀	唐津市元旗町 816-217	80
介護医療院	31B0440019	なでしこ境港	鳥取	鳥取県境港市米川町 44	29
介護医療院		かごしま介護医療院	鹿児島	鹿児島市南林寺町 1-11	12

特別養護老人ホーム	373000553	百楽苑	岩手	下閉伊郡岩泉町岩泉字中家 40	110
特別養護老人ホーム	670100718	愛日荘	山形	山形市大字妙見寺 4	80
特別養護老人ホーム	672200151	やまのべ荘	山形	東村山郡山辺町大字大塚 814-2	80
特別養護老人ホーム	692200017	やまのべ荘(地域密着型)	山形	東村山郡山辺町大字大塚 814-2	20
特別養護老人ホーム	670100734	ながまち荘	山形	山形市長町 751	80
特別養護老人ホーム	670103282	山静寿	山形	山形市大字沼木字下河原 1133-1	100
特別養護老人ホーム	772000618	伊達すりかみ荘	福島	伊達市一本松 64	80
特別養護老人ホーム	722020026	はなづか	福島	伊達郡川俣町字五百田 20-1	29
特別養護老人ホーム	870800349	龍ヶ岡	茨城	龍ヶ崎市中里 1-1-17	70
特別養護老人ホーム	970100699	とちの木荘	栃木	宇都宮市徳次郎町 2479-1	100
特別養護老人ホーム	1170601189	彩光苑	埼玉	春日部市内牧 3149	126
特別養護老人ホーム	1370300327	港南の郷	東京	港区港南 3-3-23	90
特別養護老人ホーム	1470800176	若草ホーム	神奈川	横浜市金沢区泥亀 2-12-1	110
特別養護老人ホーム	1570101038	康和園	新潟	新潟市中央区附船町 1-4378	100
特別養護老人ホーム	1570400257	長和園	新潟	三条市大野畑 6-81	100
特別養護老人ホーム	1870500020	聖和園	福井	大野市蕨生 158 字 35	120
特別養護老人ホーム	2071700088	シルバーランドみつ	長野	佐久市大字新子田 866	80
特別養護老人ホーム	2071700872	シルバーランドきしの	長野	佐久市根岸 113-1	100
特別養護老人ホーム	2274100094	小鹿苑	静岡	静岡市駿河区小鹿 1-1-24	80
特別養護老人ホーム	2274205679	小鹿なでしこ苑	静岡	駿河区小鹿 402 番地-1	96
特別養護老人ホーム	2472700299	明和苑	三重	多気郡明和町大字上野 435	100
特別養護老人ホーム	2571200027	淡海荘	滋賀	栗東市出庭 697-1	98
特別養護老人ホーム	2774100156	喜久寿苑	大阪	大阪市北区芝田 2-10-39	100
特別養護老人ホーム	2771600240	高寿園	大阪	吹田市山手町 1-1-1	70
特別養護老人ホーム	2771600232	松風園	大阪	吹田市川園町 1-1	80
特別養護老人ホーム	2774400192	城東園	大阪	大阪市城東区今福東 2-2-25	100
特別養護老人ホーム	2772700262	大正園	大阪	大阪市大正区北村 3-4-3	100
特別養護老人ホーム	2772700270	第二大正園	大阪	大阪市大正区北村 3-5-10	126
特別養護老人ホーム	2774900621	富美ヶ丘荘	大阪	富田林市向陽台 1-3-22	100
特別養護老人ホーム	2775600337	なでしこりんくう	大阪	泉南市りんくう南浜 3-7	100
特別養護老人ホーム	2875000321	ふじの里	兵庫	神戸市北区藤原台中町 5-1-2	50
特別養護老人ホーム	2875000321	ふじの里(ユニット)	兵庫	神戸市北区藤原台中町 5-1-2	25
特別養護老人ホーム	2895000061	なでしこ神戸	兵庫	神戸市北区藤原台南町 3-18-4	29
特別養護老人ホーム	3071600088	潮光園	和歌山	有田郡湯浅町湯浅 2343-1	90
特別養護老人ホーム	3270690013	白寿園	島根	江津市江津町 1110	100
特別養護老人ホーム	3370102158	憩いの丘	岡山	岡山市北区日近 1807	120
特別養護老人ホーム	3370101259	みなみがた荘	岡山	岡山市北区国体町 3-12	60
特別養護老人ホーム	33990101156	宇垣荘	岡山	岡山市北区御津宇垣 2069-10	29

特別養護老人ホーム	3473100497	たかね荘	広島	安芸郡坂町北新地 2-3-10	54
特別養護老人ホーム	3493100071	たかね荘こやうら	広島	安芸郡坂町小屋浦 1-8-30	29
特別養護老人ホーム	3570102198	貴船園	山口	下関市貴船町 3-4-1	100
特別養護老人ホーム	3590300095	福寿園	山口	山口市朝倉町 5-4	20
特別養護老人ホーム	3590300079	にほ苑	山口	山口市仁保中郷 988-1	20
特別養護老人ホーム	3570303101	おとどいの里	山口	山口市朝倉町 4-55	80
特別養護老人ホーム	3770103889	なでしこ香川	香川	高松市多肥上町 1423-1	50
特別養護老人ホーム	3870106386	松山特別養護老人ホーム	愛媛	松山市久万ノ台 1717	75
特別養護老人ホーム	3873400190	緑風荘	愛媛	喜多郡内子町小田 149-1	30
特別養護老人ホーム	3870101692	姫原特別養護老人ホーム	愛媛	松山市姫原 1-1656	57
特別養護老人ホーム	3870601477	西条特別養護老人ホーム	愛媛	愛媛県西条市新田 109-1	100
特別養護老人ホーム	4073000301	むさし苑	福岡	筑紫野市湯町 2-9-2	120
特別養護老人ホーム	4170200093	めずら荘	佐賀	唐津市元旗町 816-217	110
特別養護老人ホーム	4270101423	なでしこ荘	長崎	長崎市西山台 2-32-47	55
特別養護老人ホーム	4670101189	高喜苑	鹿児島	鹿児島市武岡 5-51-10	50

【データの表示について】

- 各評価指標の集計において、原則として測定対象が 10 例以上ある施設のみを対象としています。これは個人が特定されてしまうことを防止するためです。
- データに不備がある施設については、集計対象から外している場合があります。

Ⅲ. 各指標の計測結果

(1)無料低額利用実施割合

計測値 1：総利用者数（延数）

計測値 2：無料低額利用者数（延数）

- ・各施設が自治体へ報告している数とする。

評価値の計算：無料低額利用者数（延数）

収集期間： 令和 4 年 4 月～令和 5 年 3 月

020001：無料低額利用実施割合

区分	施設名	総利用者数	無料低額利用者数	割合
老健	はまなす	32,573	4,494	13.8%
老健	フローラさいせい	33,117	3,660	11.1%
老健	めがみ	8,064	1,228	15.2%
老健	あずま荘	23,742	3,122	13.1%
老健	こうのと	31,756	2,449	7.7%
老健	湘南苑	17,117	2,239	13.1%
老健	ケアホーム三条	31,296	4,964	15.9%
老健	ケアホーム・さいせい	31,338	3,473	11.1%
老健	ケアポート栗東	35,332	3,089	8.7%
老健	ライフケア中津	9,250	1,282	13.9%
老健	ライフポート茨木	27,754	4,299	15.5%
老健	ライフポート泉南	27,748	3,639	13.1%
老健	シルバーケアまほろば	29,326	1,797	6.1%
老健	ライフケア有田	26,599	2,346	8.8%
老健	はまかぜ	16,152	1,617	10.0%
老健	高砂ケアセンター	49,813	5,160	10.4%
老健	なでしこ苑	19,812	1,988	10.0%
老健	たちばな苑	19,416	2,103	10.8%
老健	備中荘	18,252	2,173	11.9%
老健	はまな苑	16,310	1,960	12.0%
老健	ひびき苑	16,528	1,668	10.1%
老健	にぎたつ苑	22,935	2,349	10.2%
老健	希望の園	33,937	3,442	10.1%
老健	いしづち苑	15,548	1,743	11.2%
老健	ふじの園	9,151	1,204	13.2%
老健	くれたけ荘	31,945	4,266	13.4%
老健	大牟田ライフケア院	11,643	1,972	16.9%
老健	大牟田ライフケア院ユニット	12,554	1,418	11.3%
老健	まつら荘	27,998	2,086	7.5%
	介護老人保健施設 平均	23,690	2,663	11.2%
介護医療院	なでしこ境港	9,183	1,095	11.9%
介護医療院	かごしま介護医療院	1,243	261	21.0%
	介護医療院 平均	5,213	678	13.0%

020001_無料低額利用実施割合
(老健)

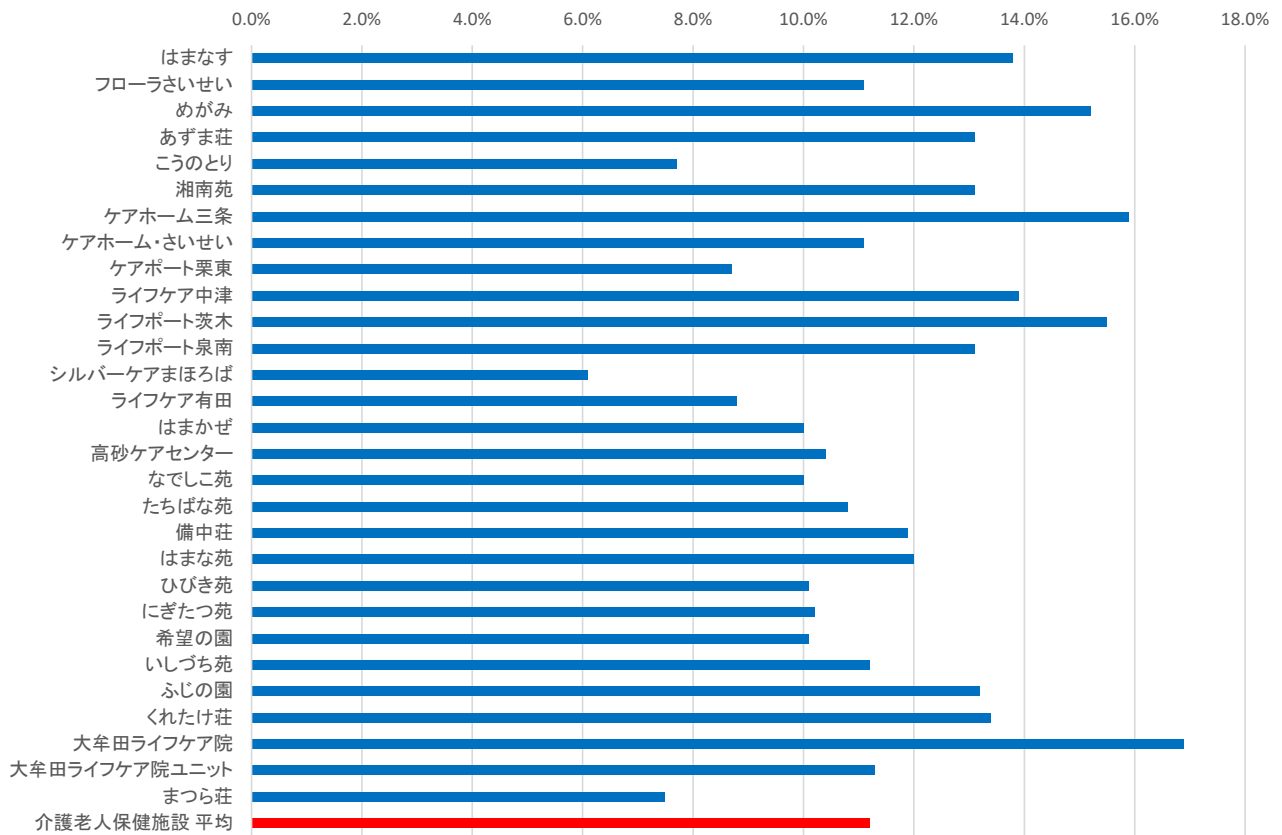

020001_無料低額利用実施割合
(介護医療院)

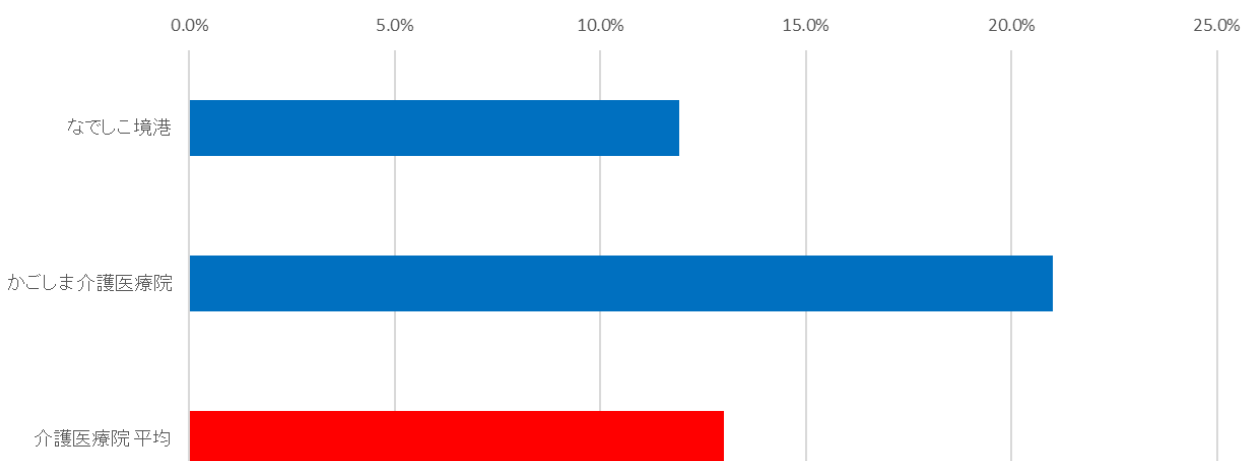

(2)無料低額利用相談件数

無料低額利用相談件数

- ・相談対応職員の職種は問わない。
- ・施設内文書に記録された、利用料の支払いに係る相談とする。
- ・施設外で行われた相談は対象外とする。

収集期間： 令和４年４月～令和５年３月

020002：無料低額利用相談件

区分	施設名	相談件数(月平均)
老健	はまなす	1.67
老健	フローラさいせい	0.92
老健	めがみ	0.00
老健	あずま荘	1.17
老健	こうのとり	0.17
老健	湘南苑	0.17
老健	ケアホーム三条	2.58
老健	ケアホーム・さいせい	0.92
老健	ケアポート栗東	1.67
老健	ライフケア中津	0.17
老健	ライフポート茨木	1.42
老健	ライフポート泉南	0.67
老健	シルバーケアまほろば	0.00
老健	ライフケア有田	0.92
老健	はまかぜ	1.42
老健	高砂ケアセンター	1.50
老健	なでしこ苑	1.08
老健	たちばな苑	0.25
老健	備中荘	1.00
老健	はまな荘	0.50
老健	ひびき苑	1.42
老健	にぎたつ苑	0.08
老健	希望の園	0.00
老健	いしづち苑	0.25
老健	ふじの園	0.50
老健	くれたけ荘	0.42
老健	大牟田ライフケア院	0.00
老健	大牟田ライフケア院ユニット	0.00
老健	まつら荘	0.67
	介護老人保健施設 平均	0.74
介護医療院	なでしこ境港	0.17
介護医療院	かごしま介護医療院	0.20
	介護医療院 平均	0.19

020002_無料低額利用相談件数(老健)

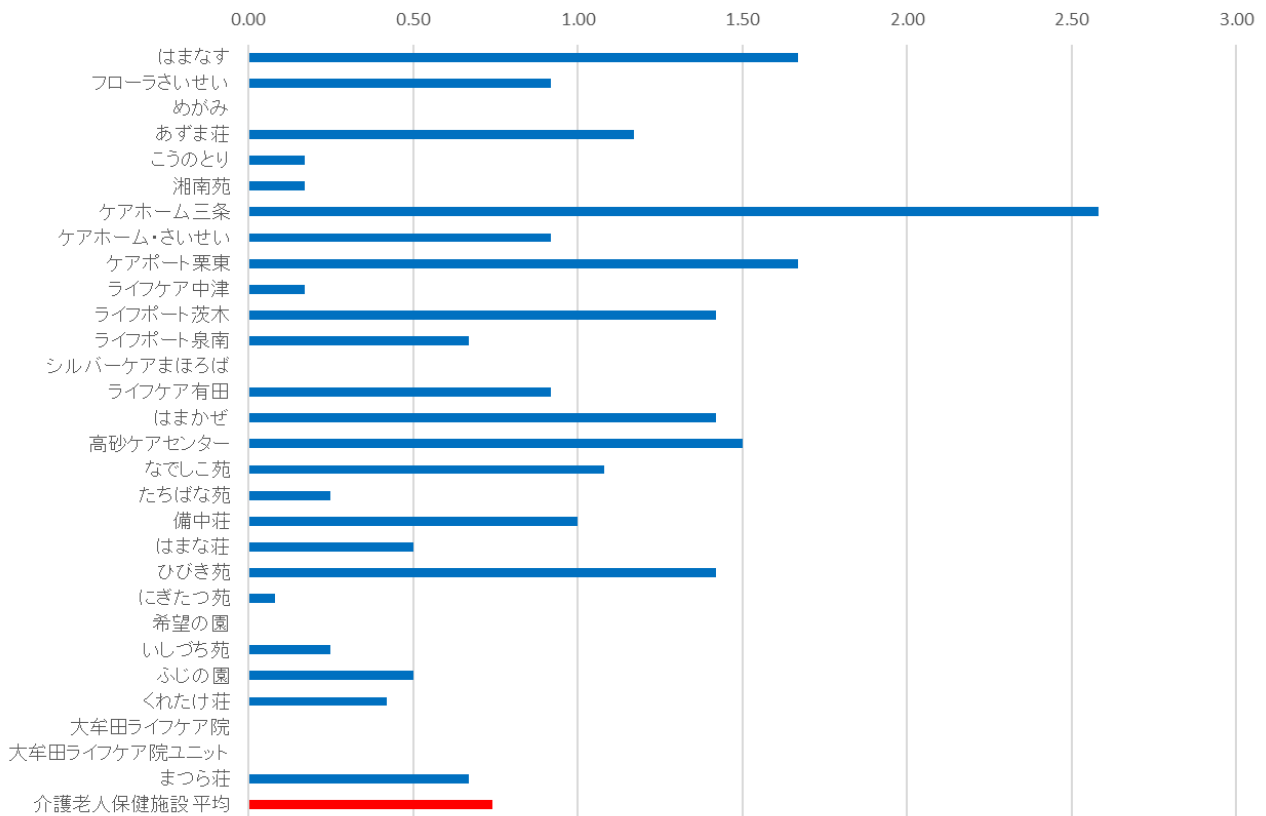

020002_無料低額利用相談件数
(介護医療院)

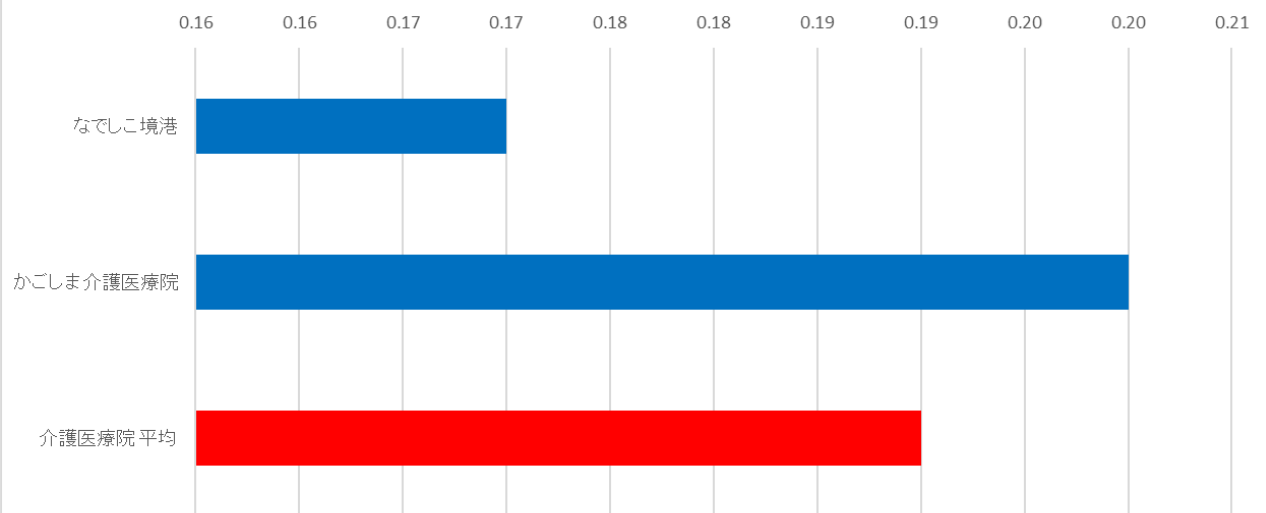

(3)利用者からの苦情に対する処理割合調査

計測値 1：総苦情件数

- ・ 苦情対応職員の職種は問わない。
- ・ 施設内文書に記録された苦情と投書による苦情の合計とする。

計測値 2：回答し処理した苦情件数

- ・ 委員会等にて対応を検討したか否かを問わず、施設内文書に記録された苦情に対する回答数とする。

評価値の計算：割合（x.x%）：計測値 2 ÷ 計測値 1

収集期間： 令和 4 年 4 月～令和 5 年 3 月

020003：利用者からの苦情に対する処理割合調査

区分	施設名	総苦情件数	回答し処理した苦情件数	処理割合
老健	はまなす	6	6	100.0%
老健	フローラさいせい	0	0	0.0%
老健	めがみ	0	0	0.0%
老健	あずま荘	3	3	100.0%
老健	こうのと	3	3	100.0%
老健	湘南苑	0	0	0.0%
老健	ケアホーム三条	2	2	100.0%
老健	ケアホーム・さいせい	0	0	0.0%
老健	ケアポート栗東	7	7	100.0%
老健	ライフケア中津	3	3	100.0%
老健	ライフポート茨木	4	4	100.0%
老健	ライフポート泉南	6	6	100.0%
老健	シルバーケアまほろば	2	2	100.0%
老健	ライフケア有田	0	0	0.0%
老健	はまかぜ	4	4	100.0%
老健	高砂ケアセンター	3	3	100.0%
老健	なでしこ苑	1	1	100.0%
老健	たちばな苑	1	1	100.0%
老健	備中荘	0	0	0.0%
老健	はまな荘	0	0	0.0%
老健	ひびき苑	5	5	100.0%
老健	にぎたつ苑	3	3	100.0%
老健	希望の園	0	0	0.0%
老健	いしづち苑	5	5	100.0%
老健	ふじの園	5	5	100.0%
老健	くれたけ荘	5	5	100.0%
老健	大牟田ライフケア院	5	5	100.0%
老健	大牟田ライフケア院ユニット	1	1	100.0%
老健	まつら荘	0	0	0.0%
	介護老人保健施設 平均	2.55	2.55	100.0%
介護医療院	なでしこ境港	0	0	0.0%
介護医療院	かごしま介護医療院	0	0	0.0%
	介護医療院 平均	0	0	0.0%

020003_利用者からの苦情に対する処理割合
(老健)



020003_利用者からの苦情に対する処理割合
(介護医療院)

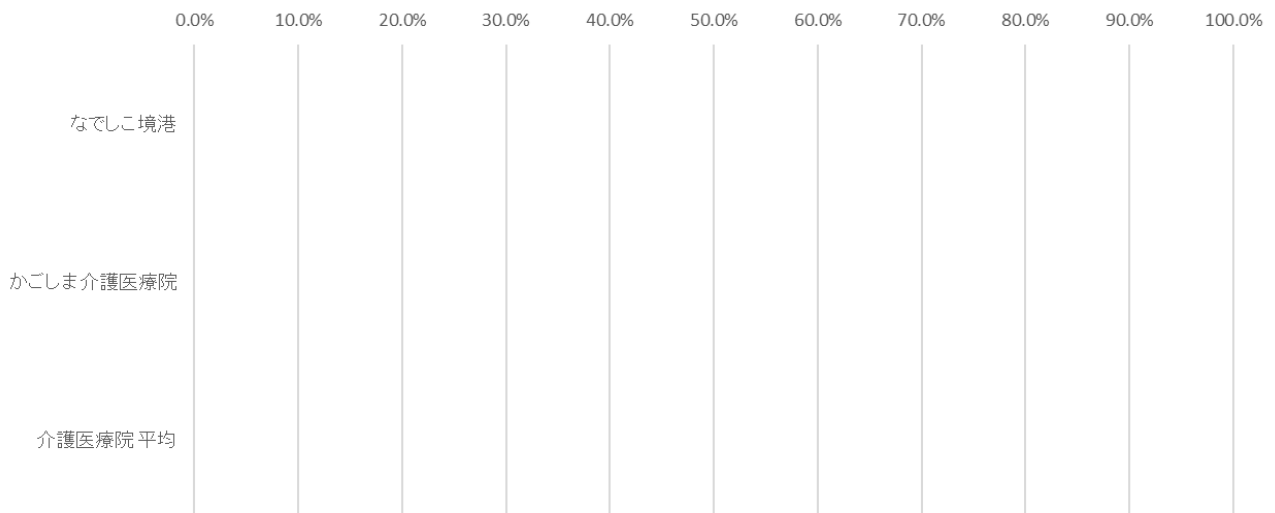

区分	施設名	総苦情件数	回答し処理した苦情件数	処理割合
特養	百楽苑	1	1	100.0%
特養	愛日荘	0	0	0.0%
特養	やまのべ荘	1	1	100.0%
特養	やまのべ荘(地域密着型)	0	0	0.0%
特養	ながまち荘	0	0	0.0%
特養	山静寿	0	0	0.0%
特養	伊達すりかみ荘	2	2	100.0%
特養	はなづか	0	0	0.0%
特養	龍ヶ岡	5	5	100.0%
特養	とちの木荘	1	1	100.0%
特養	彩光苑	0	0	0.0%
特養	港南の郷	2	2	100.0%
特養	わかくさ	1	1	100.0%
特養	康和園	0	0	0.0%
特養	長和園	12	12	100.0%
特養	聖和園	8	8	100.0%
特養	シルバーランドみつい	2	2	100.0%
特養	シルバーランドきしの	3	3	100.0%
特養	小鹿苑	0	0	0.0%
特養	小鹿なでしこ苑	0	0	0.0%
特養	明和苑	2	2	100.0%
特養	淡海荘	7	7	100.0%
特養	喜久寿苑	2	2	100.0%
特養	高寿園	0	0	0.0%
特養	松風園	1	1	100.0%
特養	城東園	0	0	0.0%
特養	大正園	0	0	0.0%
特養	第二大正園	0	0	0.0%
特養	富美ヶ丘荘	0	0	0.0%
特養	なでしこりんくう	1	1	100.0%
特養	やすらぎ	1	1	100.0%
特養	ふじの里	0	0	0.0%
特養	ふじの里(ユニット)	0	0	0.0%
特養	なでしこ神戸	0	0	0.0%
特養	潮光園	3	3	100.0%
特養	白寿園	2	2	100.0%
特養	憩いの丘	0	0	0.0%
特養	みなみがた荘	3	3	100.0%
特養	宇垣荘	0	0	0.0%
特養	たかね荘	2	1	50.0%
特養	たかね荘こやうら	0	0	0.0%
特養	真船園	1	1	100.0%
特養	福寿園	0	0	0.0%
特養	にほ苑	0	0	0.0%
特養	おとどいの里	0	0	0.0%
特養	なでしこ香川	0	0	0.0%
特養	松山特別養護老人ホーム	0	0	0.0%
特養	緑風荘	0	0	0.0%
特養	姫原特別養護老人ホーム	0	0	0.0%
特養	西条特別養護老人ホーム	2	2	100.0%
特養	むさし苑	1	1	100.0%
特養	めずら荘	2	2	100.0%
特養	なでしこ荘	0	0	0.0%
特養	高喜苑	2	2	100.0%
	特別養護老人ホーム 平均	1.3	1.28	98.5%

020003_利用者からの苦情に対する処理割合
(特養)

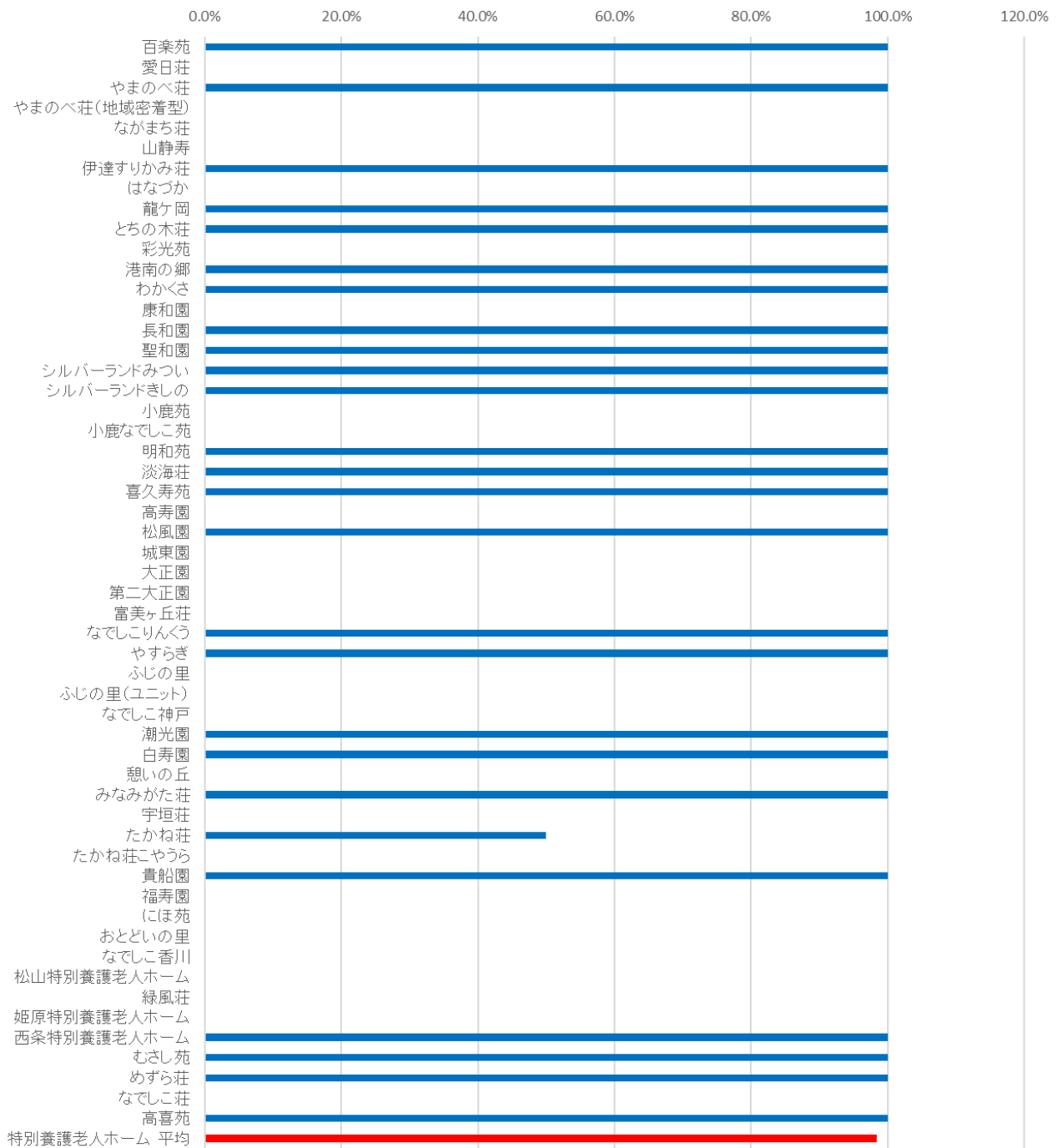

(4)インシデント・アクシデント調査

計測値 1：各施設で集計されたレベル別インシデント・アクシデントの総件数

計測値 2：計測値 1 のうち、レベル 3（レベル 3A・レベル 3B に区分して記録している場合は、レベル 3B）以上の件数

評価値の計算：割合（x.x％）：計測値 2 ÷ 計測値 1

収集期間： 令和 4 年 4 月～令和 5 年 3 月

<参考>

インシデント・アクシデントの分類基準 患者への影響レベル基準

分類	患者への影響度		内容
インシデント	レベル0		間違ったことが実施されるまえに気づいた場合
	レベル1		間違ったことが実施されたが、患者には変化がなかった場合
	レベル2		事故により患者に変化が生じ、一時的な観察が必要となったり、安全確認のために検査が必要となったが、治療の必要がなかった場合
アクシデント	レベル3	a	事故のため一時的な治療が必要となった場合
		b	事故のため継続的な治療が必要となった場合
	レベル4	a	事故により長期にわたり治療が続く場合（機能障害の可能性はない）
		b	事故による障害が永続的に残った場合
	レベル5		事故が死因となった場合
	その他		自殺企図や暴力、クレームなど

020004：インシデント・アクシデント調査

施設名	総数(月平均)	レベル3(3B)以上 (月平均)	レベル3(3B)以上の 割合	レベル0	レベル1	レベル2	レベル2A	レベル2B	レベル3	レベル3A	レベル3B	レベル4	レベル5
はまなす	21.2	0.1	0.4%	0	13.2	-	7	1	-	0	0.1	0	0
フローラさいせい	10.9	0	0.0%	14.5	40.4	-	12.9	0	-	32.0	0	0	0
めがみ	13.1	0.2	1.3%	1.1	6.1	5.8	-	-	0.2	-	-	0	0
あずま荘	83.4	0.5	0.6%	64.8	13.7	4.5	-	-	0.4	-	-	0.1	0
こうのと	10	0.4	4.2%	2.4	1.6	-	4.7	0.5	-	0.4	0.3	0	0.1
湘南苑	15.2	0.1	0.5%	1.2	8.6	-	3.2	0.9	-	1.2	0.1	0	0
ケアホーム三条	9.8	0	0.0%	0.5	1.5	-	4.1	0.8	-	3	0	0	0
ケアホーム・さいせい	19.7	0.1	0.4%	1.2	16.3	1.8	-	-	-	0.3	0.1	0	0
ケアポート栗東	41.1	0.5	1.2%	0.9	15.7	-	12.4	4.8	-	6.8	0.5	0	0
ライフケア中津	7.8	0	0.0%	0	6.2	-	1.2	0.3	-	0	0	0	0
ライフポート茨木	11.7	0.1	0.7%	1.9	8.6	-	0.3	0.8	-	0	0.1	0	0
ライフポート泉南	11.5	0.3	2.2%	0	6.8	3.2	-	-	-	1.2	0	0.2	0
シルバーケアまほろば	37.8	0.7	1.8%	0.8	9.5	-	21.4	0.8	-	4.6	0.7	0	0
ライフケア有田	5.5	0.1	1.5%	0	3.2	-	2.1	0	-	0.2	0.1	0	0
はまかぜ	7	0.5	7.1%	0.1	1.3	-	3.5	0.8	-	0.8	0.5	0	0
高砂ケアセンター	65.5	1.4	2.2%	36.4	11.2	-	12.1	0.7	-	3.8	1.3	0	0.1
なでしこ苑	18.4	6.1	33.0%	0.9	8.6	-	2.8	0	-	0	6.1	0	0
たちばな苑	24.8	0.9	3.7%	0	9.9	-	8.1	0.4	-	5.4	0.8	0	0.1
備中荘	10.2	0	0.0%	1.7	0.6	-	7.5	0	-	0.4	0	0	0
はまな荘	30.1	0	0.0%	9.3	10.1	-	7.2	1	-	2.4	0	0	0
ひびき苑	8.2	0.3	4.0%	0.1	5.5	-	0	0	-	2.3	0.3	0	0
にぎたつ苑	61.3	0.3	0.5%	0	41	20	-	-	0.3	-	-	0	0
希望の園	5.5	0.7	12.1%	0	1.9	2.9	-	-	0.7	-	-	0	0
いしづち苑	16.2	0.2	1.0%	0.3	7.2	-	6.2	2.2	-	0.1	0.2	0	0
ふじの園	4.6	1.3	29.1%	0	2.5	0.8	-	-	1.3	-	-	0	0
くれたけ荘	30.6	0.1	0.3%	6.2	20.8	-	2.9	0.4	-	0.1	0.1	0	0
大牟田ライフケア院	15.3	0.4	2.7%	0	4.8	-	7.1	2.8	-	0.3	0.4	0	0
大牟田ライフケア院ユニット	7	0.2	2.4%	0	1.4	-	3.8	1.1	-	0.5	0.2	0	0
まつら荘	8.2	0.1	1.0%	0.8	3.7	-	3.5	0	-	0.2	0.1	0	0
介護老人保健施設 平均	21.1	0.5	3.9%	4.6	8.5	1.3	-	-	0.1	-	-	0	0
なでしこ境港	2.4	0.2	10.3%	0	1.2	0.8	-	-	0.2	-	-	0	0
かこしま介護医療院	2.2	0	0.0%	0.1	0.5	-	0.2	0.1	-	0	0	0	0
介護医療院 平均	2.3	0.1	5.2%	0	0.9	0.4	-	-	0.1	-	-	0	0

020004_インシデント・アクシデント調査
(老健)

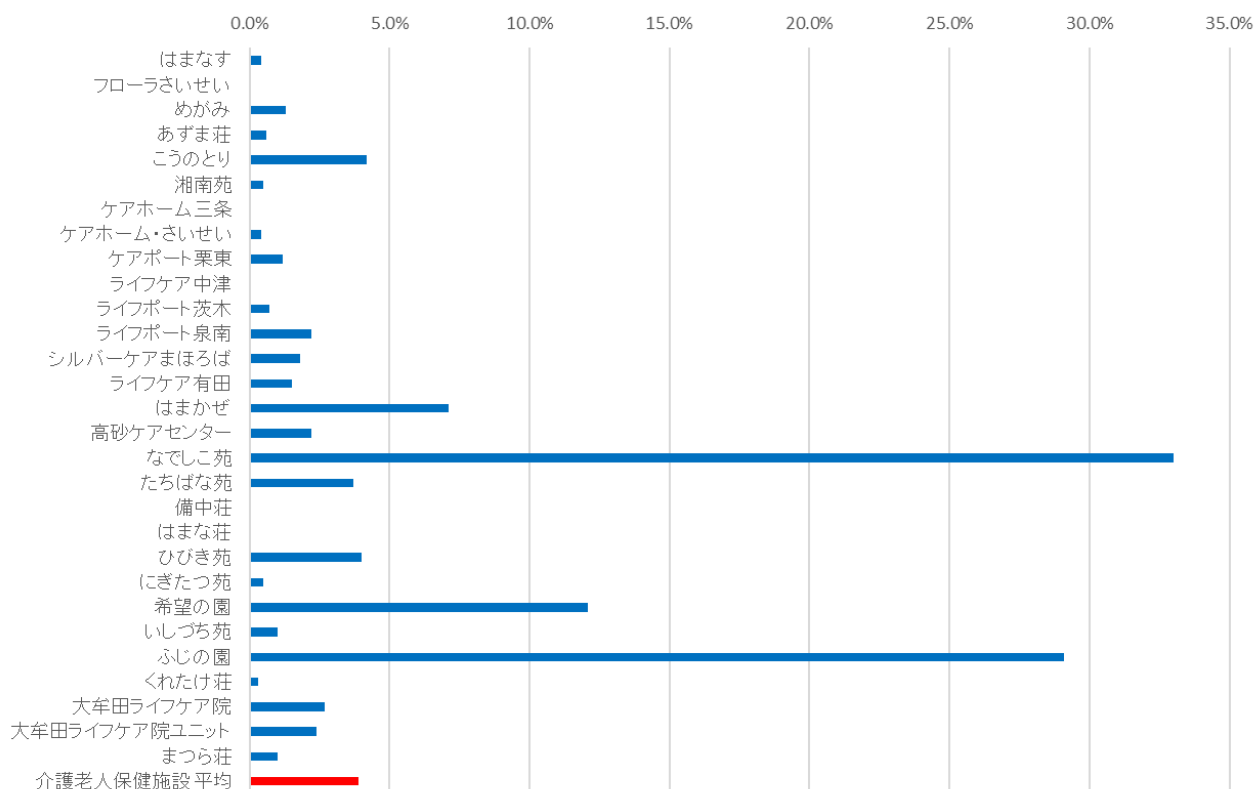

020004_インシデント・アクシデント調査
(介護医療院)

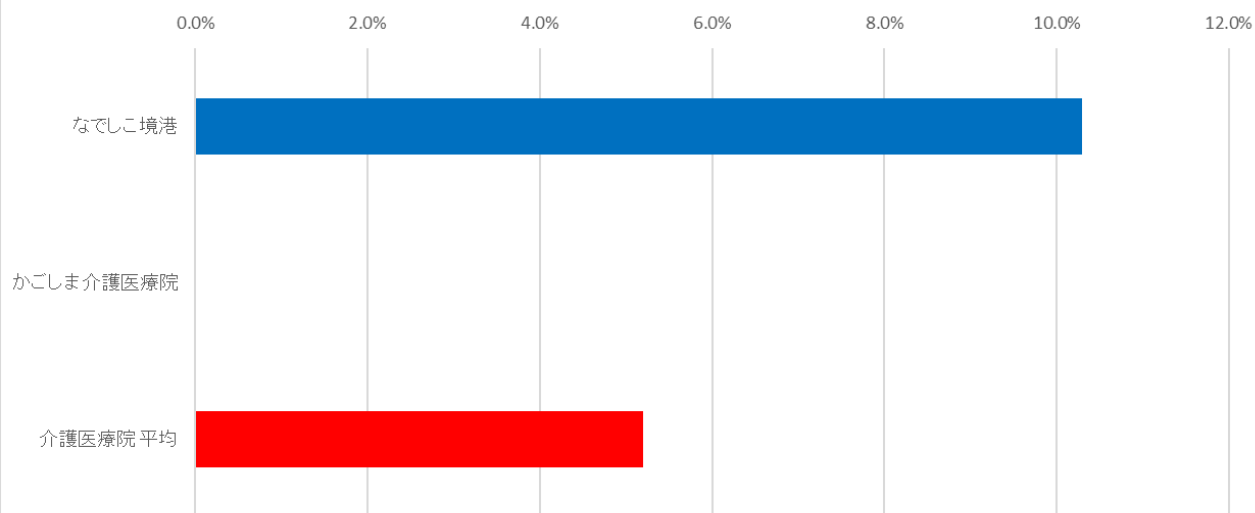

区分	施設名	総数(月平均)	レベル3(3B)以上 (月平均)	レベル3(3B)以上の 割合	レベル0	レベル1	レベル2	レベル2A	レベル2B	レベル3	レベル3A	レベル3B	レベル4	レベル5
特養	百楽苑	33.7	0.8	2.2%	7.9	12.9	8	-	-	-	4.1	0.5	0.1	0.2
特養	愛日荘	20.1	0.8	4.1%	3.2	7.5	-	5.4	0.5	-	2.7	0.8	0	0
特養	やまのべ荘	10.1	1.2	11.6%	0.6	2.5	2.6	-	-	-	3.2	0.7	0.5	0
特養	やまのべ荘(地域密着型)	3.8	0	0.0%	2	0.9	0.9	-	-	-	0	0	0	0
特養	ながまち荘	16.8	1	6.0%	0.3	2.2	13.2	-	-	1	-	-	0	0
特養	山静寿	18	0.2	0.9%	2.7	3.6	-	8.2	3.1	-	0.2	0.2	0	0
特養	伊達すりかみ荘	13.9	2.9	21.0%	0.7	7.5	0.2	-	-	-	2.6	2.9	0	0
特養	はなづか	50.7	0.1	0.2%	3.2	5.5	41.8	-	-	-	0.2	0.1	0	0
特養	龍ヶ岡	79.3	0.2	0.2%	7.5	63.1	-	8.2	0.4	0.2	-	-	0	0
特養	とちの木荘	12.9	0.6	4.5%	0	3.5	8.8	-	-	0.6	-	-	0	0
特養	彩光苑	37	1.1	2.9%	1.8	1.9	-	27.7	2.3	-	2.2	1.1	0	0
特養	港南の郷	31.1	0.2	0.5%	18.2	6.2	-	6	0.3	-	0.1	0.2	0	0
特養	わかくさ	30.9	0.4	1.3%	0.9	14	-	10.4	0.4	-	4.8	0.4	0	0
特養	康和園	6	0.1	1.4%	0	3.5	-	2.2	0	-	0.2	0.1	0	0
特養	長和園	66.2	0.1	0.1%	20.2	9.9	36	-	-	0.1	-	-	0	0
特養	聖和園	30.7	2	6.5%	0	0	21.1	-	-	-	7.6	2	0	0
特養	シルバーランドみつい	104.8	0.4	0.4%	30.6	22	-	50.5	0.8	-	0.4	0.4	0	0
特養	シルバーランドきしの	28.4	0.1	0.3%	4.6	0	10	-	-	-	0.3	0.1	0	0
特養	小鹿苑	56.7	1.3	2.4%	0	0	55.3	-	-	1.2	-	-	0	0.1
特養	小鹿なでしこ苑	53.3	0	0.0%	0	53.3	-	0	0	-	0	0	0	0
特養	明和苑	31.8	0.3	1.0%	0	16.8	-	11.3	0.4	-	3	0.3	0	0
特養	淡海荘	23.5	0	0.0%	0	3.8	-	16.3	1.8	-	1.6	0	0	0
特養	喜久寿苑	10	0.2	1.7%	2.4	2	2.1	-	-	-	3.3	0.2	0	0
特養	高寿園	71.8	0.4	0.6%	0	57.1	14.2	-	-	0.4	-	-	0	0
特養	松風園	21.1	1.6	7.5%	4.8	7	2.8	-	-	-	4.8	1.6	0	0
特養	城東園	45.1	0.5	1.1%	8.8	11.8	-	11.4	3.2	-	9.4	0.3	0.2	0
特養	大正園	22.6	0.8	3.3%	3.8	8.2	-	3.9	4.5	-	1.3	0.8	0	0
特養	第二大正園	51.6	0.8	1.5%	16.3	20.2	-	8.4	4.2	-	1.6	0.6	0	0.2
特養	富美ヶ丘荘	27.1	0.4	1.5%	8.8	10.8	-	6.3	0.5	-	0.2	0.4	0	0
特養	なでしこりんくう	27.9	5.5	19.7%	3.6	4.5	14.3	-	-	4.6	-	-	0.2	0.8
特養	やすらぎ	2.1	0	0.0%	0	0.2	-	0	1.8	-	0	0	0	0
特養	ふじの里	25.2	0.9	3.6%	0	0	19.9	-	-	-	4.4	0.6	0.3	0
特養	ふじの里(ユニット)	9.4	0.2	1.8%	0	0	7	-	-	-	2.2	0.2	0	0
特養	なでしこ神戸	12.8	0.6	4.6%	0	0	9.8	-	-	-	2.4	0.6	0	0
特養	潮光園	11.4	0.2	2.2%	0.1	3.1	-	6.2	0.6	-	1.2	0.2	0	0
特養	白寿園	7.8	0.7	8.5%	0.1	6	0.8	-	-	-	0.3	0.3	0.3	0
特養	憩いの丘	10.2	1.2	11.4%	1.1	1.7	-	1.7	2.9	-	1.8	1.2	0	0
特養	みなみがた荘	9.1	0.1	0.9%	0	1.8	-	4.2	1.5	-	1.5	0.1	0	0
特養	宇垣荘	5.8	0.2	2.9%	0.2	2.8	2.5	-	-	0.2	-	-	0	0
特養	たかね荘	7.7	0.3	3.3%	0	0	5.5	-	-	-	1.9	0	0.2	0.1
特養	たかね荘こやうら	0.8	0.1	10.0%	0	0.5	-	0.2	0.1	-	0	0	0	0.1
特養	貴船園	27.4	0.1	0.3%	22.7	1.3	-	3	0.2	-	0.1	0.1	0	0
特養	福寿園	2.8	0	0.0%	0.4	1.5	-	0.7	0.1	-	0.1	0	0	0
特養	にほ苑	2.5	0	0.0%	2.2	0	0.2	-	-	-	0.1	0	0	0
特養	おとどいの里	11.9	0.1	0.7%	2.5	6.7	-	2.2	0.1	-	0.4	0.1	0	0
特養	なでしこ香川	16.7	0	0.0%	0	8.7	-	5.9	0	-	2.1	0	0	0
特養	松山特別養護老人ホーム	8.1	0.4	5.2%	0	0	6	-	-	-	1.7	0.3	0.1	0
特養	緑風荘	9.5	0.1	0.9%	5	2.1	2.3	-	-	0.1	-	-	0	0
特養	姫原特別養護老人ホーム	3.3	0	0.0%	0	0.5	1.1	-	-	-	1.8	0	0	0
特養	西条特別養護老人ホーム	24.2	0.6	2.4%	0.2	2.1	13.2	-	-	-	8.1	0.6	0	0
特養	むさし苑	4.3	0	0.0%	0	0.3	-	3.2	0.3	-	0.5	0	0	0
特養	めずら荘	13	0	0.0%	4.5	5.8	-	1.3	0.4	-	0.9	0	0	0
特養	なでしこ荘	20.3	1.2	6.1%	1.4	12.5	5.2	-	-	1.2	-	-	0	0
特養	高喜苑	10	0.2	1.7%	1.5	5.7	2.4	-	-	-	0.2	0.1	0.1	0
	特別養護老人ホーム 平均	23.9	0.5	3.2%	3.6	7.9	5.7	-	-	0.2	-	-	0	0

020004_インシデント・アクシデント調査
(特養)

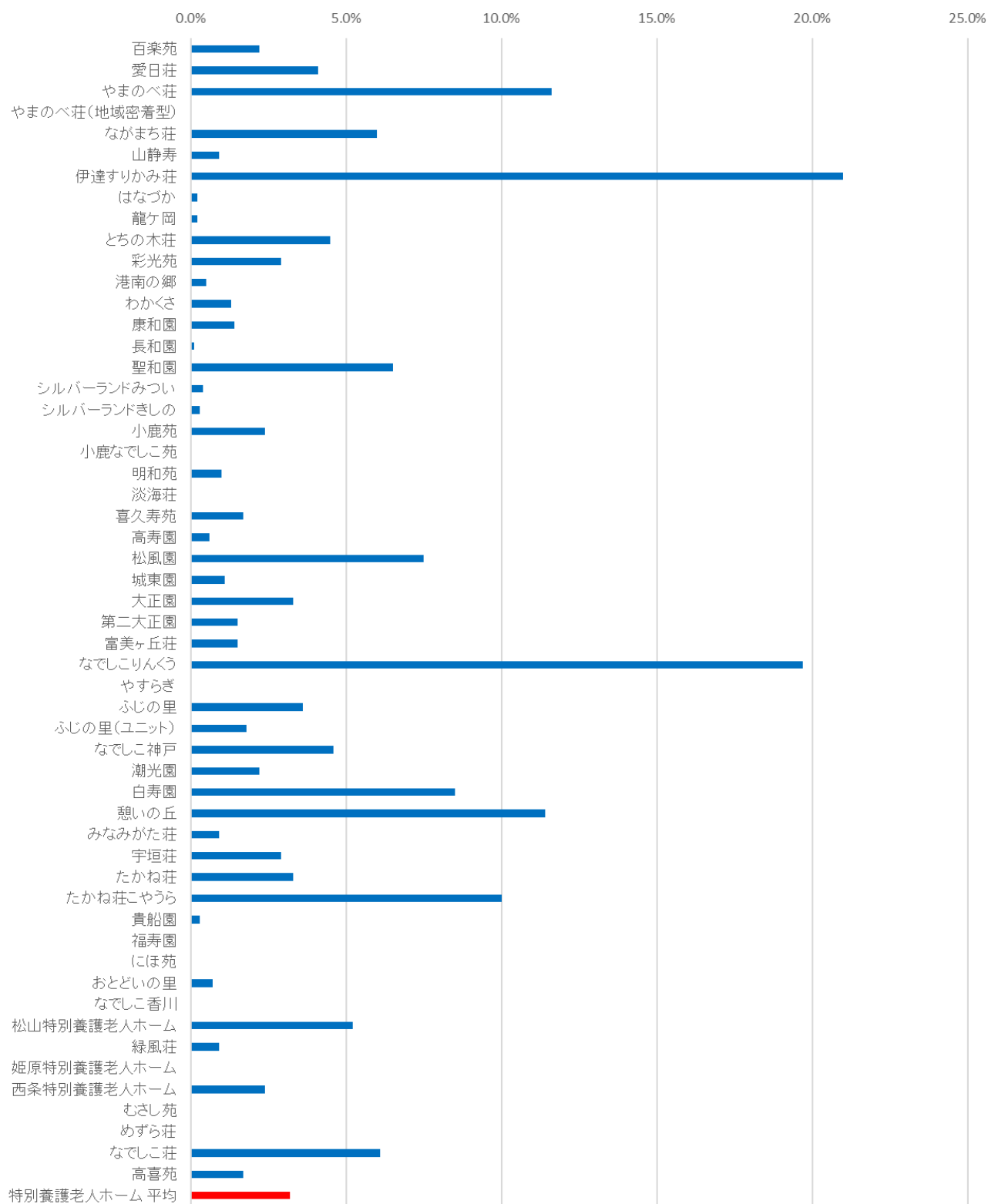

(5)入所者（家族含む）の満足度調査

計測値 1：各対象施設における 1 ヶ月間の退所者から得た有効回答の合計数
(利用者家族による回答を含む)

計測値 2：各対象施設における 1 ヶ月間の退所者から得た有効回答の内訳数

A1:大変満足、A2：やや満足、A3：どちらでもない、A4：やや不満、A5：大変不満

計測値 3：各対象施設における 1 ヶ月間の退所者から得た有効回答に、得点を乗じた数の合計値

大変満足：5 点、やや満足：4 点、どちらでもない：3 点、やや不満：2 点、大変不満：1 点

評価値の計算：割合 (x.x%)：計測値 2÷計測値 1

平均点 (x.xx)：計測値 3÷計測値 1

収集期間： 令和 4 年 4 月～令和 5 年 3 月の任意の 1 か月間

020005：入所者（家族含む）の満足度調査

区分	施設名	回答総数	平均点	大変不満	やや不満	どちらでもない	やや満足	大変満足
老健	はまなす	52	3.63	11.5%	3.8%	19.2%	40.4%	25.0%
老健	フローラさいせい	934	4.44	0.6%	2.7%	15.0%	15.8%	65.8%
老健	こうのと	97	4.28	1.0%	2.1%	22.7%	16.5%	57.7%
老健	ケアポート栗東	61	4.64	0.0%	0.0%	4.9%	26.2%	68.9%
老健	ライフケア中津	395	4.08	1.5%	7.6%	17.5%	28.4%	45.1%
老健	ライフポート茨木	29	4.10	0.0%	0.0%	20.7%	48.3%	31.0%
老健	ライフポート泉南	72	4.40	0.0%	6.9%	1.4%	36.1%	55.6%
老健	はまかぜ	26	4.85	0.0%	0.0%	0.0%	15.4%	84.6%
老健	なでしこ苑	54	4.28	0.0%	5.6%	13.0%	29.6%	51.9%
老健	備中荘	39	4.18	0.0%	0.0%	20.5%	41.0%	38.5%
老健	にぎたつ苑	48	4.71	0.0%	0.0%	0.0%	29.2%	70.8%
老健	希望の園	63	1.06	0.0%	0.0%	3.2%	0.0%	96.8%
老健	ふじの園	24	3.92	0.0%	8.3%	16.7%	50.0%	25.0%
老健	くれたけ荘	123	4.21	2.4%	3.3%	16.3%	26.8%	51.2%
老健	まつら荘	77	4.68	0.0%	1.3%	6.5%	15.6%	76.6%
	介護老人保健施設 平均	139.6	4.10	1.1%	2.8%	11.8%	28.0%	56.3%

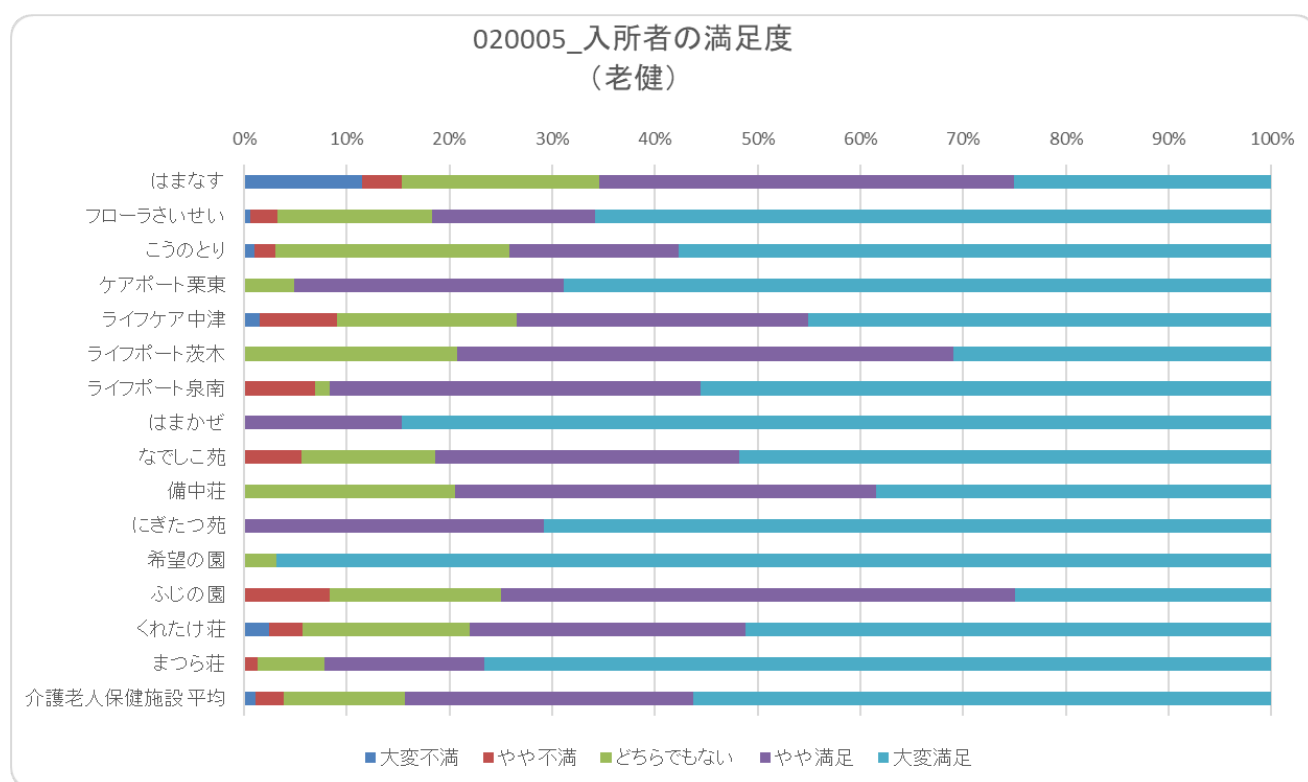

区分	施設名	回答総数	平均点	大変不満	やや不満	どちらでもない	やや満足	大変満足
特養	百楽苑	76	4.45	0.0%	0.0%	13.2%	28.9%	57.9%
特養	愛日荘	68	4.79	0.0%	0.0%	1.5%	17.6%	80.9%
特養	やまのべ荘	75	4.56	2.7%	1.3%	4.0%	21.3%	70.7%
特養	やまのべ荘(地域密着型)	23	4.52	0.0%	4.3%	8.7%	17.4%	69.6%
特養	ながまち荘	12	3.58	0.0%	0.0%	50.0%	41.7%	8.3%
特養	山静寿	151	3.23	0.0%	9.9%	59.6%	27.8%	2.6%
特養	伊達すりかみ荘	73	4.14	0.0%	1.4%	16.4%	49.3%	32.9%
特養	龍ヶ岡	102	3.75	1.0%	5.9%	38.2%	26.5%	28.4%
特養	彩光苑	52	4.04	0.0%	11.5%	15.4%	30.8%	42.3%
特養	港南の郷	73	4.63	0.0%	0.0%	4.1%	28.8%	67.1%
特養	わかくさ	22	3.95	4.5%	9.1%	18.2%	22.7%	45.5%
特養	康和園	63	4.79	0.0%	0.0%	1.6%	17.5%	81.0%
特養	長和園	515	4.14	0.0%	0.8%	16.7%	50.7%	31.8%
特養	聖和園	106	4.55	0.0%	0.0%	12.3%	20.8%	67.0%
特養	シルバーランドみつい	45	4.80	0.0%	0.0%	0.0%	20.0%	80.0%
特養	シルバーランドきしの	67	4.78	0.0%	0.0%	1.5%	19.4%	79.1%
特養	小鹿苑	47	4.49	0.0%	2.1%	12.8%	19.1%	66.0%
特養	小鹿なでしこ苑	73	4.71	0.0%	0.0%	8.2%	12.3%	79.5%
特養	明和苑	72	4.35	0.0%	1.4%	15.3%	30.6%	52.8%
特養	淡海荘	45	4.20	0.0%	0.0%	20.0%	40.0%	40.0%
特養	喜久寿苑	772	4.00	0.4%	3.0%	19.0%	51.0%	26.6%
特養	高寿園	710	4.06	1.0%	4.1%	17.3%	43.2%	34.4%
特養	松風園	20	3.95	0.0%	5.0%	25.0%	40.0%	30.0%
特養	城東園	61	4.46	3.3%	0.0%	4.9%	31.1%	60.7%
特養	大正園	35	4.34	0.0%	2.9%	11.4%	34.3%	51.4%
特養	第二大正園	63	4.24	3.2%	3.2%	12.7%	28.6%	52.4%
特養	富美ヶ丘荘	1324	4.37	0.7%	3.2%	8.2%	34.5%	53.5%
特養	なでしこりんくう	54	1.76	50.0%	31.5%	14.8%	0.0%	3.7%
特養	やすらぎ	12	4.50	0.0%	0.0%	0.0%	50.0%	50.0%
特養	白寿園	89	3.42	0.0%	16.9%	39.3%	29.2%	14.6%
特養	憩いの丘	90	4.52	0.0%	1.1%	4.4%	35.6%	58.9%
特養	みなみがた荘	16	1.69	31.2%	68.8%	0.0%	0.0%	0.0%
特養	たかね荘	29	4.55	0.0%	0.0%	0.0%	44.8%	55.2%
特養	たかね荘こやうら	25	4.64	0.0%	0.0%	4.0%	28.0%	68.0%
特養	貴船園	100	3.99	0.0%	6.0%	36.0%	11.0%	47.0%
特養	福寿園	15	4.73	0.0%	0.0%	13.3%	0.0%	86.7%
特養	なでしこ香川	33	5.91	0.0%	0.0%	0.0%	15.2%	84.8%
特養	松山特別養護老人ホーム	101	1.69	57.4%	24.8%	10.9%	5.0%	2.0%
特養	姫原特別養護老人ホーム	46	3.26	0.0%	13.0%	50.0%	34.8%	2.2%
特養	西条特別養護老人ホーム	45	4.76	0.0%	0.0%	6.7%	11.1%	82.2%
特養	めづら荘	85	4.31	0.0%	2.4%	21.2%	20.0%	56.5%
特養	むさし苑	1,022	4.27	0.6%	0.9%	13.0%	42.3%	43.2%
特養	高喜苑	543	4.16	6.6%	2.4%	17.3%	15.8%	57.8%
	特別養護老人ホーム 平均	164	4.14	3.8%	5.5%	15.0%	26.7%	49.0%

020005_入所者の満足度
(特養)

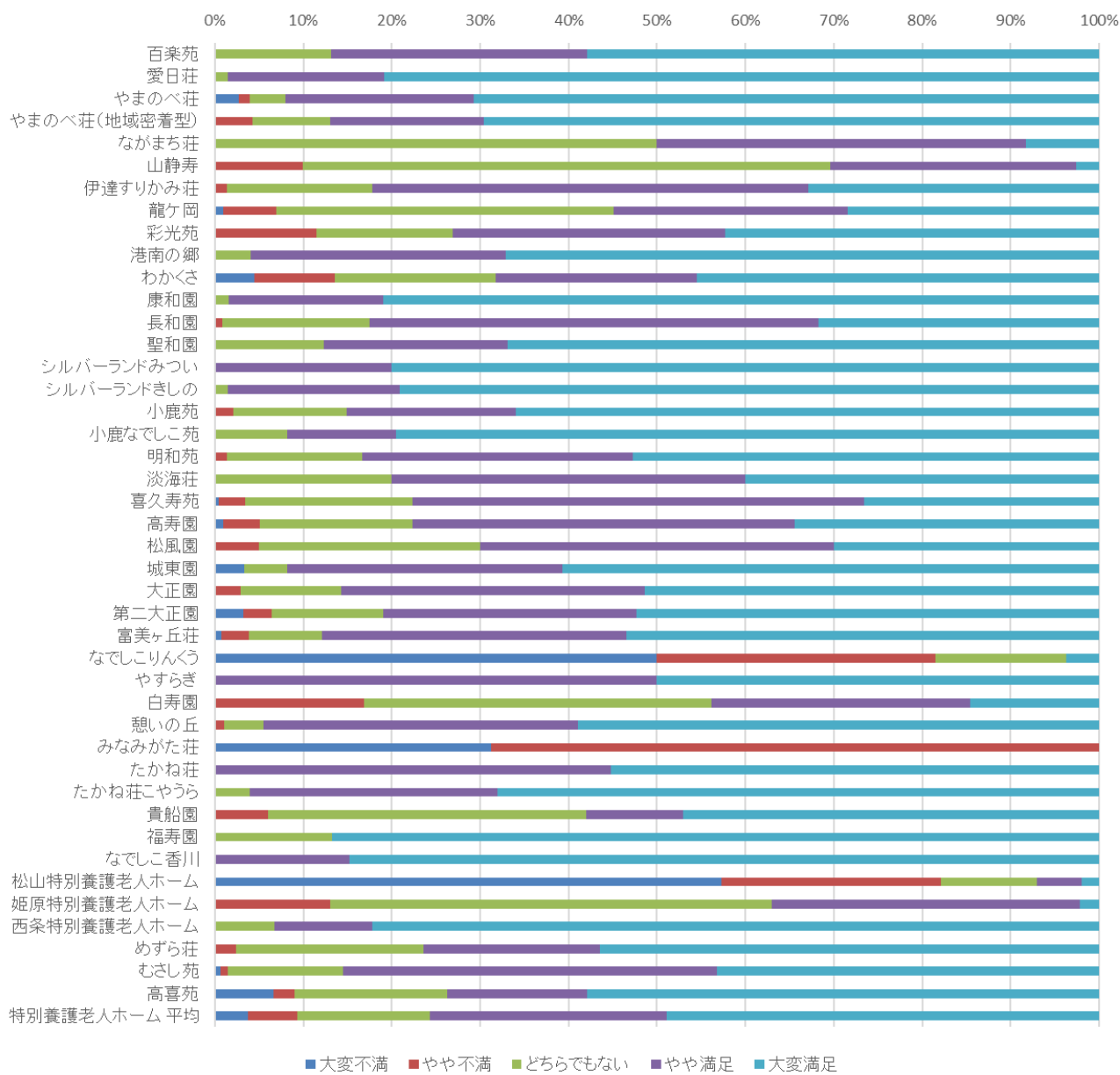

(6)入所者の要介護度の人数割合

調査年度末における入所者の要介護度の割合

※ 3 月末時点での入所中の入所者を要介護度の基準とする

収集期間： 令和 5 年 3 月

020006：入所者の要介護度の人数割合

区分	施設名	要介護度1	要介護度2	要介護度3	要介護度4	要介護度5
老健	はまなす	8.08%	24.24%	28.28%	28.28%	11.11%
老健	フローラさいせい	11.11%	18.18%	26.26%	28.28%	16.16%
老健	めがみ	5.56%	5.56%	27.78%	38.89%	22.22%
老健	あずま荘	15.38%	15.38%	16.92%	33.85%	18.46%
老健	こうのとり	11.24%	30.34%	21.35%	19.10%	17.98%
老健	湘南苑	7.84%	19.61%	27.45%	25.49%	19.61%
老健	ケアホーム三条	7.32%	18.29%	25.61%	32.93%	15.85%
老健	ケアホーム・さいせい	9.47%	18.95%	30.53%	28.42%	12.63%
老健	ケアポート栗東	11.34%	12.37%	34.02%	29.90%	12.37%
老健	ライフポート茨木	6.49%	15.58%	15.58%	42.86%	19.48%
老健	ライフポート泉南	7.41%	16.05%	25.93%	34.57%	16.05%
老健	シルバーケアまほろば	10.84%	19.28%	28.92%	30.12%	10.84%
老健	ライフケア有田	7.04%	7.04%	29.58%	36.62%	19.72%
老健	はまかぜ	15.22%	15.22%	15.22%	32.61%	21.74%
老健	高砂ケアセンター	9.29%	17.86%	27.86%	20.00%	25.00%
老健	なでしこ苑	10.91%	14.55%	25.45%	25.45%	23.64%
老健	たちばな苑	10.53%	31.58%	22.81%	10.53%	24.56%
老健	備中荘	10.87%	19.57%	21.74%	28.26%	19.57%
老健	はまな荘	10.00%	22.00%	30.00%	18.00%	20.00%
老健	ひびき苑	10.87%	17.39%	26.09%	30.43%	15.22%
老健	にぎたつ苑	14.52%	12.90%	22.58%	32.26%	17.74%
老健	希望の園	7.08%	12.69%	19.12%	39.25%	21.86%
老健	いしづち苑	4.76%	11.90%	30.95%	28.57%	23.81%
老健	ふじの園	3.70%	14.81%	25.93%	37.04%	18.52%
老健	くれたけ荘	15.56%	14.44%	31.11%	22.22%	16.67%
老健	大牟田ライフケア院	26.67%	6.67%	16.67%	36.67%	13.33%
老健	大牟田ライフケア院ユニット	34.48%	27.59%	13.79%	20.69%	3.45%
老健	まつら荘	24.32%	20.27%	18.92%	28.38%	8.11%
	介護老人保健施設 平均	11.71%	17.15%	24.52%	29.27%	17.35%
介護医療院	なでしこ境港	0.00%	0.00%	0.00%	54.17%	45.83%
介護医療院	かごしま介護医療院	0.00%	0.00%	10.00%	0.00%	90.00%
	介護医療院 平均	0.00%	0.00%	5.00%	27.08%	67.92%

020006_入所者の要介護度の人数割合
(老健)

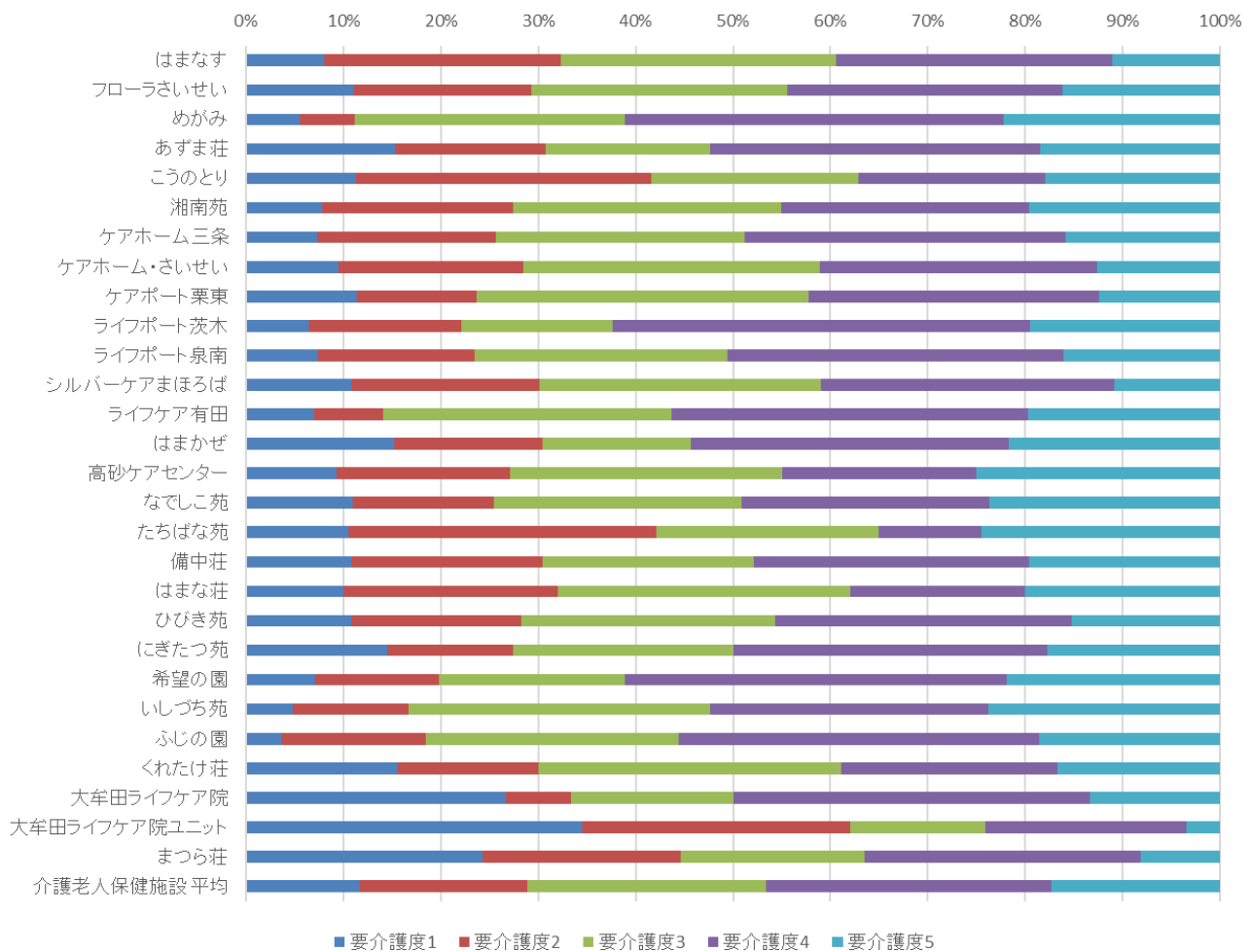

020006_入所者の要介護度の人数割合
(介護医療院)

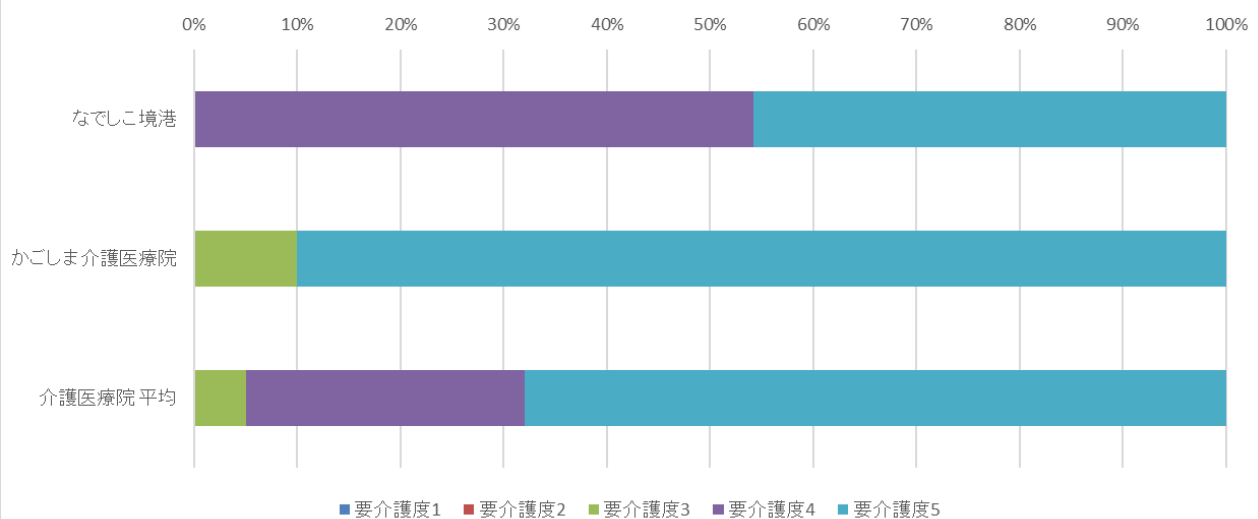

区分	施設名	要介護度1	要介護度2	要介護度3	要介護度4	要介護度5
特養	百楽苑	0.00%	0.00%	10.91%	37.27%	51.82%
特養	愛日荘	0.00%	1.11%	34.44%	38.89%	25.56%
特養	やまのべ荘	0.00%	0.00%	52.50%	33.75%	13.75%
特養	やまのべ荘(地域密着型)	0.00%	0.00%	70.00%	10.00%	20.00%
特養	ながまち荘	0.00%	1.27%	34.18%	35.44%	29.11%
特養	山静寿	0.00%	0.00%	29.79%	44.68%	25.53%
特養	伊達すりかみ荘	1.37%	8.22%	24.66%	34.25%	31.51%
特養	はなづか	0.00%	0.00%	3.85%	73.08%	23.08%
特養	龍ヶ岡	0.00%	0.00%	20.59%	43.14%	36.27%
特養	とちの木荘	0.00%	1.03%	27.84%	44.33%	26.80%
特養	彩光苑	0.79%	3.17%	36.51%	23.02%	36.51%
特養	港南の郷	1.20%	2.41%	21.69%	39.76%	34.94%
特養	わかくさ	0.93%	0.93%	21.30%	36.11%	40.74%
特養	康和園	0.00%	0.00%	23.33%	37.78%	38.89%
特養	長和園	0.00%	0.00%	17.82%	55.45%	26.73%
特養	聖和園	0.85%	1.69%	36.44%	38.14%	22.88%
特養	シルバーランドみつい	0.00%	1.25%	15.00%	40.00%	43.75%
特養	シルバーランドきしの	0.00%	1.01%	10.10%	41.41%	47.47%
特養	小鹿苑	0.00%	0.00%	22.78%	46.84%	30.38%
特養	小鹿なでしこ苑	0.00%	1.06%	12.77%	39.36%	46.81%
特養	明和苑	0.00%	0.00%	5.15%	28.87%	65.98%
特養	淡海荘	0.00%	1.03%	15.46%	55.67%	27.84%
特養	喜久寿苑	1.11%	5.56%	12.22%	25.56%	55.56%
特養	高寿園	0.00%	1.43%	17.14%	42.86%	38.57%
特養	松風園	0.00%	1.19%	15.48%	48.81%	34.52%
特養	城東園	0.00%	1.00%	14.00%	39.00%	46.00%
特養	大正園	0.00%	0.00%	22.00%	38.00%	40.00%
特養	第二大正園	0.00%	0.84%	15.97%	46.22%	36.97%
特養	富美ヶ丘荘	0.00%	0.00%	10.00%	27.00%	63.00%
特養	なでしこりんくう	0.00%	4.00%	17.00%	35.00%	44.00%
特養	やすらぎ	0.00%	0.00%	22.22%	55.56%	22.22%
特養	ふじの里	0.00%	0.00%	8.00%	40.00%	52.00%
特養	ふじの里(ユニット)	0.00%	0.00%	20.00%	28.00%	52.00%
特養	なでしこ神戸	0.00%	0.00%	24.14%	44.83%	31.03%
特養	潮光園	2.41%	6.02%	28.92%	34.94%	27.71%
特養	白寿園	0.00%	0.95%	16.19%	40.95%	41.90%
特養	憩いの丘	1.77%	2.65%	46.90%	30.09%	18.58%
特養	みなみがた荘	0.00%	0.00%	23.81%	47.62%	28.57%
特養	宇垣荘	10.34%	0.00%	27.59%	37.93%	24.14%
特養	たかね荘	0.00%	0.00%	15.09%	37.74%	47.17%
特養	たかね荘こやうら	0.00%	0.00%	27.59%	44.83%	27.59%
特養	貴船園	0.00%	0.00%	8.08%	56.57%	35.35%
特養	福寿園	0.00%	0.00%	5.00%	45.00%	50.00%
特養	にほ苑	0.00%	0.00%	10.00%	40.00%	50.00%
特養	おとどいの里	0.00%	2.67%	16.00%	44.00%	37.33%
特養	なでしこ香川	0.00%	2.00%	38.00%	38.00%	22.00%
特養	松山特別養護老人ホーム	2.74%	0.00%	17.81%	54.79%	24.66%
特養	緑風荘	0.00%	3.33%	6.67%	46.67%	43.33%
特養	姫原特別養護老人ホーム	0.00%	0.00%	12.28%	49.12%	38.60%
特養	西条特別養護老人ホーム	0.00%	0.00%	21.43%	40.82%	37.76%
特養	むさし苑	0.00%	0.84%	34.45%	38.66%	26.05%
特養	めずら荘	0.00%	1.82%	20.91%	45.45%	31.82%
特養	なでしこ荘	0.00%	0.00%	14.81%	37.04%	48.15%
特養	高喜苑	0.00%	0.00%	14.00%	40.00%	46.00%
	特別養護老人ホーム 平均	0.44%	1.08%	21.31%	40.71%	36.46%

020006_入所者の要介護度の人数割合
(特養)

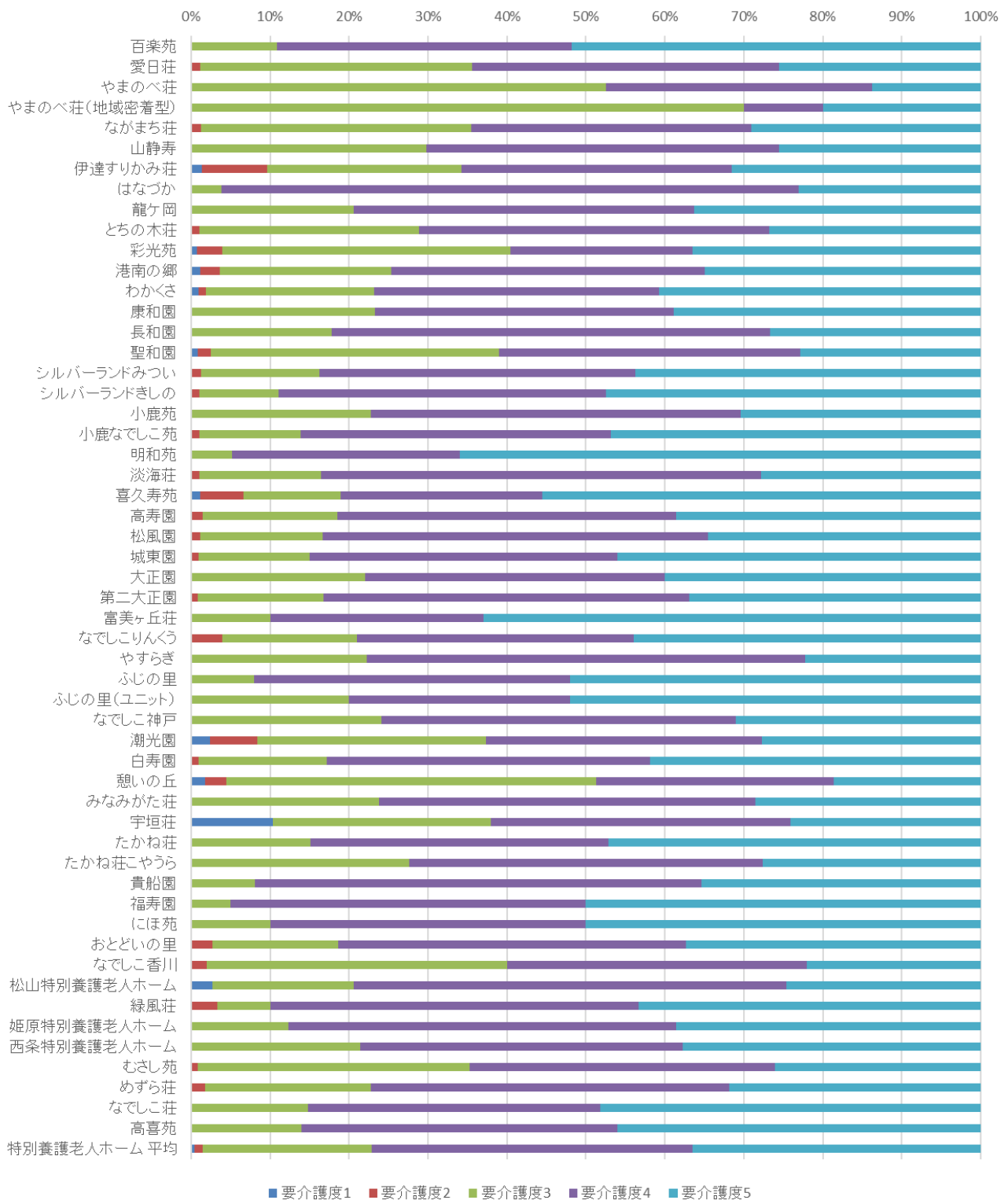

(7)第三者評価による施設評価制度認定状況

調査対象年度の3月31日を基準として過去3年間に、福祉サービス第三者評価を受審した施設。

※第三者評価の審査機関は、各都道府県推進組織の認定した評価機関であること

※本指標については、内容を鑑みて匿名化をせず、公表している

収集期間： 令和5年3月

020007：第三者評価による施設評価制度認定状況

区分	施設名	第三者評価	審査機関名
老健	はまなす	無	
老健	フローラさいせい	無	
老健	めがみ	無	
老健	あずま荘	無	
老健	こうのと	無	
老健	湘南苑	無	
老健	ケアホーム三条	無	
老健	ケアホーム・さいせい	無	
老健	ケアポート栗東	無	
老健	ライフケア中津	無	
老健	ライフポート茨木	無	
老健	ライフポート泉南	無	
老健	シルバーケアまほろば	無	
老健	ライフケア有田	無	
老健	はまかぜ	無	
老健	高砂ケアセンター	無	
老健	なでしこ苑	無	
老健	たちばな苑	無	
老健	備中荘	無	
老健	はまな荘	無	
老健	ひびき苑	無	
老健	にぎたつ苑	無	
老健	希望の園	無	
老健	いしづち苑	無	
老健	ふじの園	無	
老健	くれたけ荘	無	
老健	大牟田ライフケア院	無	
老健	大牟田ライフケア院ユニット	無	
老健	まつら荘	無	
	介護老人保健施設 全体		0施設
介護医療院	なでしこ境港	無	
介護医療院	かごしま介護医療院	無	
	介護医療院 全体		0施設

区分	施設名	第三者評価	審査機関名
特養	百楽苑	無	
特養	愛日荘	無	
特養	やまのべ荘	無	
特養	やまのべ荘(地域密着型)	無	
特養	ながまち荘	無	
特養	山静寿	有	株式会社 福祉工房
特養	伊達すりかみ荘	無	
特養	はなづか	無	
特養	龍ヶ岡	無	
特養	とちの木荘	無	
特養	彩光苑	無	
特養	港南の郷	有	株式会社 日本生活介護
特養	わかくさ	無	
特養	康和園	無	
特養	長和園	無	
特養	聖和園	有	福井県社会福祉協議会
特養	シルバーランドみつい	無	
特養	シルバーランドきしの	無	
特養	小鹿苑	無	
特養	小鹿なでしこ苑	無	
特養	明和苑	無	
特養	淡海荘	無	
特養	喜久寿苑	無	
特養	高寿園	無	
特養	松風園	無	
特養	城東園	無	
特養	大正園	無	
特養	第二大正園	無	
特養	富美ヶ丘荘	無	
特養	なでしこりんくう	無	
特養	やすらぎ	無	
特養	ふじの里	無	
特養	ふじの里(ユニット)	無	
特養	なでしこ神戸	無	
特養	潮光園	無	
特養	白寿園	無	
特養	憩いの丘	無	
特養	みなみがた荘	無	
特養	宇垣荘	無	
特養	たかね荘	無	
特養	たかね荘こやうら	無	
特養	貴船園	無	
特養	福寿園	無	
特養	にほ苑	無	
特養	おとどいの里	無	
特養	なでしこ香川	無	
特養	松山特別養護老人ホーム	無	
特養	緑風荘	無	
特養	姫原特別養護老人ホーム	無	
特養	西条特別養護老人ホーム	無	
特養	むさし苑	無	
特養	めずら荘	無	
特養	なでしこ荘	無	
特養	高喜苑	無	
	特別養護老人ホーム 全体		3施設

(8)認知症専門ケアにおける研修修了状況

認知症専門ケア加算（ⅠまたはⅡ）の算定要件となる以下①から③の研修を修了した職員の3月末時点での在籍者数

※ 1人の職員が①～③複数の研修を修了している場合は、上位の研修修了者として計上する。

- ① 「認知症介護実践者研修」
- ② 「認知症介護実践リーダー研修」（①の上位研修）
- ③ 「認知症介護指導者研修」（①②の上位研修）

収集期間： 令和5年3月

020008：認知症専門ケアにおける研修修了状況

区分	施設名	①実践者研修	②リーダー研修	③指導者研修	研修修了者人数
老健	はまなす	13	1	0	14
老健	フローラさいせい	6	3	0	9
老健	めがみ	3	0	0	3
老健	あずま荘	2	1	0	3
老健	こうのと	0	0	0	0
老健	湘南苑	0	0	0	0
老健	ケアホーム三条	1	0	0	1
老健	ケアホーム・さいせい	10	5	0	15
老健	ケアポート栗東	3	2	0	5
老健	ライフケア中津	0	0	0	0
老健	ライフポート茨木	2	0	0	2
老健	ライフポート泉南	0	4	0	4
老健	シルバーケアまほろば	2	3	0	5
老健	ライフケア有田	0	8	0	8
老健	はまかぜ	3	3	0	6
老健	高砂ケアセンター	3	3	0	6
老健	なでしこ苑	0	2	0	2
老健	たちばな苑	3	2	0	5
老健	備中荘	3	2	0	5
老健	はまな荘	7	4	0	11
老健	ひびき苑	4	0	0	4
老健	にぎたつ苑	1	0	0	1
老健	希望の園	1	1	6	0
老健	いしづち苑	2	5	0	7
老健	ふじの園	0	0	0	0
老健	くれたけ荘	6	2	1	9
老健	大牟田ライフケア院	2	1	0	3
老健	大牟田ライフケア院ユニット	0	1	0	1
老健	まつら荘	2	1	0	3
	介護老人保健施設 平均	2	1	0	4
介護医療院	なでしこ境港	3	0	0	3
介護医療院	かごしま介護医療院	0	0	0	0
	介護医療院 平均	1	0	0	1

020008_認知症専門ケアにおける研修修了状況
(老健)

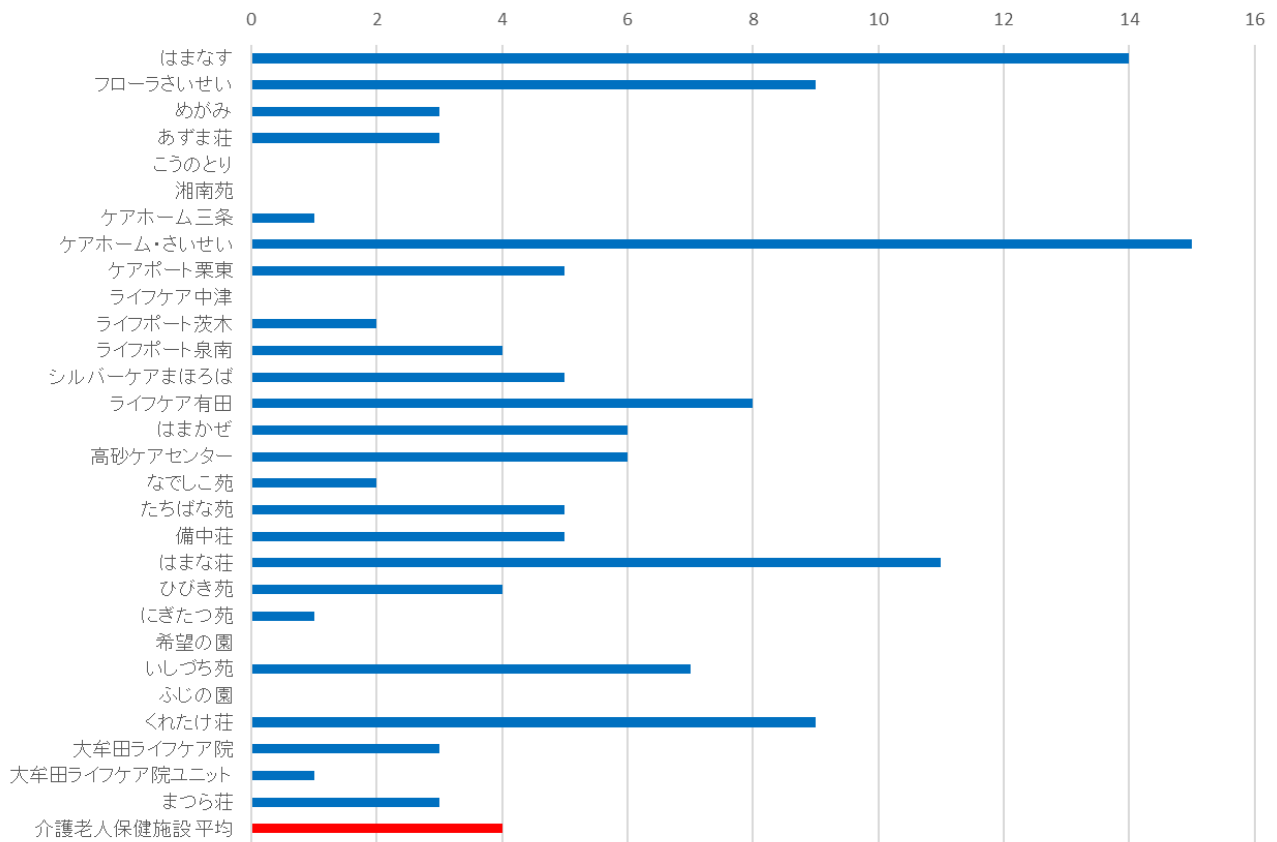

020008_認知症専門ケアにおける研修修了状況
(介護医療院)

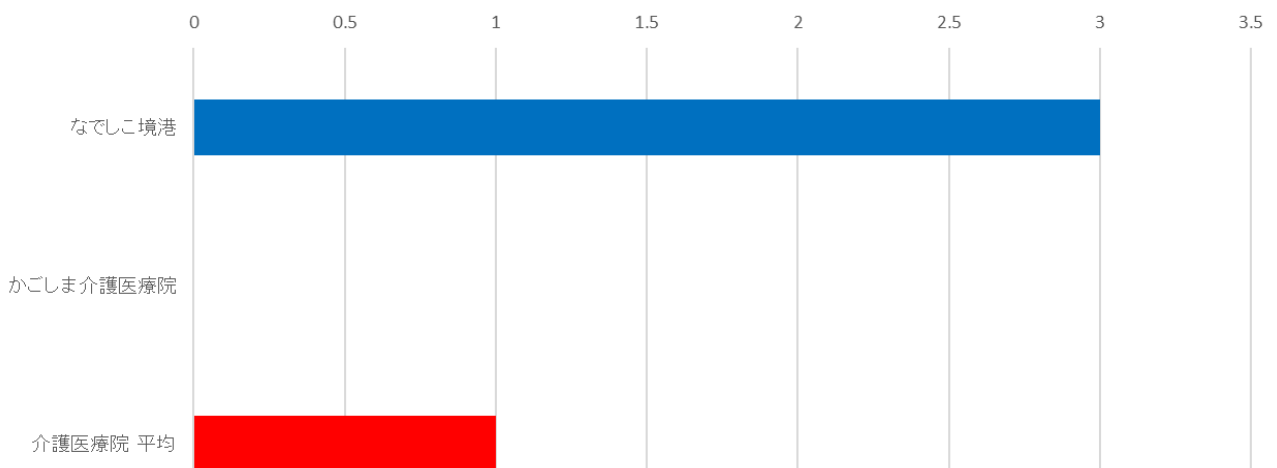

区分	施設名	①実践者研修	②リーダー研修	③指導者研修	研修修了者人数
特養	百楽苑	6	4	0	10
特養	愛日荘	4	2	0	6
特養	やまのべ荘	5	1	0	6
特養	やまのべ荘(地域密着型)	0	0	0	1
特養	ながまち荘	5	5	3	13
特養	山静寿	3	3	0	6
特養	伊達すりかみ荘	5	8	0	13
特養	はなづか	2	0	0	2
特養	龍ヶ岡	13	2	2	17
特養	とちの木荘	11	2	0	13
特養	彩光苑	6	0	0	6
特養	港南の郷	5	1	0	6
特養	わかくさ	3	0	0	3
特養	康和園	4	1	0	5
特養	長和園	4	0	0	4
特養	聖和園	11	14	0	25
特養	シルバーランドみつい	3	11	0	15
特養	シルバーランドきしの	1	5	0	6
特養	小鹿苑	1	1	0	2
特養	小鹿なでしこ苑	2	0	0	2
特養	明和苑	3	12	0	15
特養	淡海荘	11	11	0	22
特養	喜久寿苑	8	2	0	10
特養	高寿園	2	0	1	3
特養	松風園	2	5	0	7
特養	城東園	4	0	0	4
特養	大正園	8	4	1	13
特養	第二大正園	4	15	1	20
特養	富美ヶ丘荘	20	7	0	27
特養	なでしこりんくう	3	2	0	5
特養	やすらぎ	0	0	0	0
特養	ふじの里	3	2	1	6
特養	ふじの里(ユニット)	1	1	0	2
特養	なでしこ神戸	1	3	0	4
特養	潮光園	5	1	0	6
特養	白寿園	4	6	0	10
特養	憩いの丘	11	1	0	12
特養	みなみがた荘	1	1	0	2
特養	宇垣荘	5	1	0	6
特養	たかね荘	2	5	0	7
特養	たかね荘こやうら	0	2	0	2
特養	貴船園	5	4	0	9
特養	福寿園	0	1	0	1
特養	にほ苑	0	1	0	1
特養	おとどの里	4	1	0	5
特養	なでしこ香川	1	0	0	1
特養	松山特別養護老人ホーム	3	1	0	4
特養	緑風荘	5	2	0	7
特養	姫原特別養護老人ホーム	7	6	6	19
特養	西条特別養護老人ホーム	5	0	0	5
特養	むさし苑	11	7	1	19
特養	めずら荘	9	6	0	15
特養	なでしこ荘	0	0	0	0
特養	高喜苑	1	0	0	1
	特別養護老人ホーム 平均	4	3	0	7

020008_認知症専門ケアにおける研修修了状況
(特養)

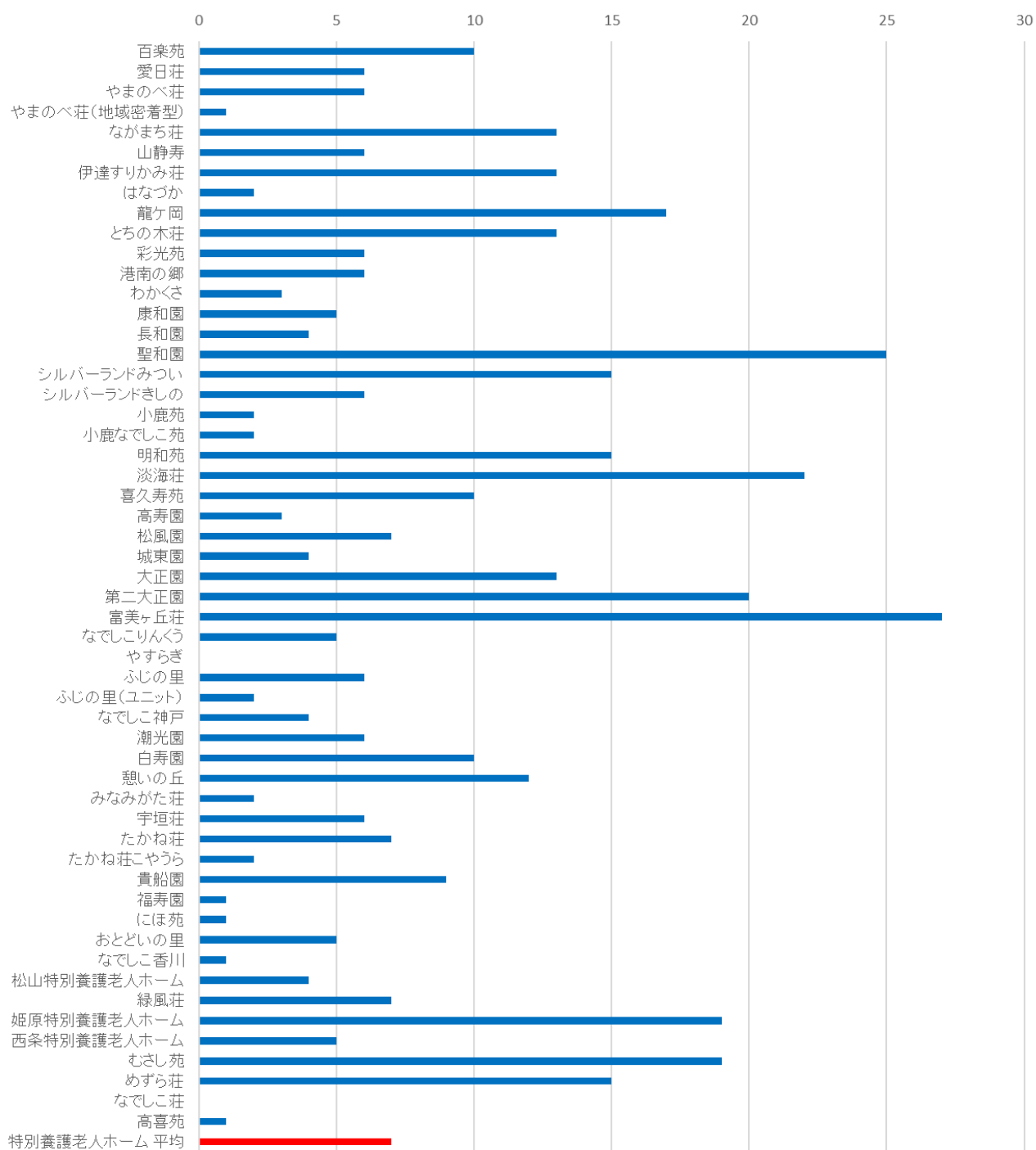

(9)福祉施設の低所得者負担軽減利用者の割合

計測値 1：施設入所者数（延数）

計測値 2：低所得者負担軽減制度の利用入所者数（延数）

評価値の計算：割合（x.x%）計測値 2 ÷ 計測値 1

収集期間： 令和 4 年 4 月～令和 5 年 3 月

020009：福祉施設の低所得者負担軽減利用者の割合

区分	施設名	延べ入所者数	制度利用者数	制度利用者割合
特養	百楽苑	40,150	16,344	40.7%
特養	愛日荘	32,850	7,598	23.1%
特養	やまのべ荘	29,200	9,919	33.9%
特養	やまのべ荘(地域密着型)	7,300	32	0.4%
特養	ながまち荘	28,778	144	0.5%
特養	山静寿	34,538	8,841	25.6%
特養	伊達すりかみ荘	25,835	129	0.5%
特養	はなづか	9,745	1,763	18.1%
特養	龍ヶ岡	40,260	0	0.0%
特養	とちの木荘	34,279	3,579	10.4%
特養	彩光苑	45,990	214	0.5%
特養	港南の郷	1,110	5	0.5%
特養	わかくさ	39,030	4,572	11.7%
特養	康和園	36,500	6,680	18.3%
特養	長和園	36,039	41	0.1%
特養	聖和園	41,287	1,907	4.6%
特養	シルバーランドみつい	28,563	0	0.0%
特養	シルバーランドきしの	36,034	0	0.0%
特養	小鹿苑	27,753	5,565	20.1%
特養	小鹿なでしこ苑	33,849	5,927	17.5%
特養	明和苑	36,024	0	0.0%
特養	淡海荘	35,276	3,521	10.0%
特養	喜久寿苑	34,488	424	1.2%
特養	高寿園	25,205	1,730	6.9%
特養	松風園	29,447	1,143	3.9%
特養	城東園	35,947	730	2.0%
特養	大正園	32,184	160	0.5%
特養	第二大正園	50,145	1,715	3.4%
特養	富美ヶ丘荘	34,755	84	0.2%
特養	なでしこりんくう	35,250	176	0.5%
特養	やすらぎ	5,950	0	0.0%
特養	ふじの里	18,250	0	0.0%
特養	ふじの里(ユニット)	9,125	0	0.0%
特養	なでしこ神戸	10,585	0	0.0%
特養	潮光園	30,410	1,649	5.4%
特養	白寿園	36,500	2,915	8.0%
特養	憩いの丘	42,426	365	0.9%
特養	みなみがた荘	22,995	365	1.6%
特養	宇垣荘	10,308	0	0.0%
特養	たかね荘	19,424	1,807	9.3%
特養	たかね荘こやうら	10,312	3,519	34.1%
特養	貴船園	35,110	4,340	12.4%
特養	福寿園	7,241	61	0.8%
特養	にほ苑	9	1	11.1%
特養	おとどの里	27,800	1,191	4.3%
特養	なでしこ香川	17,758	275	1.5%
特養	松山特別養護老人ホーム	26,472	1,338	5.1%
特養	緑風荘	10,744	1,960	18.2%
特養	姫原特別養護老人ホーム	20,711	410	2.0%
特養	西条特別養護老人ホーム	36,500	872	2.4%
特養	むさし苑	42,158	365	0.9%
特養	めずら荘	39,194	5,549	14.2%
特養	なでしこ荘	20,075	521	2.6%
特養	高喜苑	18,250	49	0.3%
	特別養護老人ホーム 平均	27,336	2,046	7.5%

020009_福祉施設の低所得者負担軽減制度利用入所者の割合
(特養)

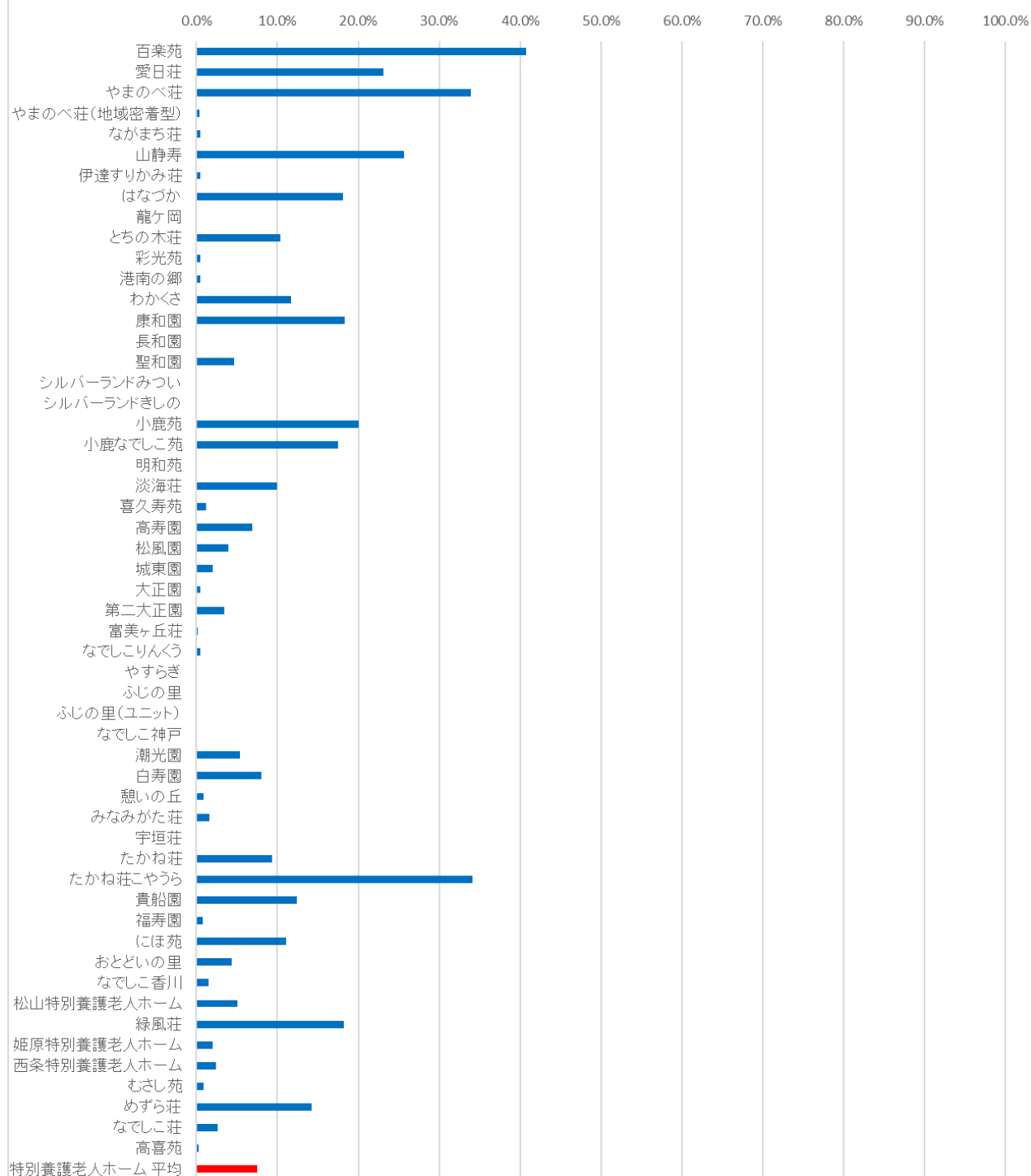

(10)措置入所対象者の受け入れ状況

調査該当年度における、受け入れた措置入所対象者の人数（実人数）

※措置入所は老人福祉法に基づくものとする

収集期間： 令和4年4月～令和5年3月

020010：措置入所対象者の受け入れ状況

区分	施設名	受け入れ人数
特養	大正園	128
	10例未満(53施設)	9
	特別養護老人ホーム 平均	2.54

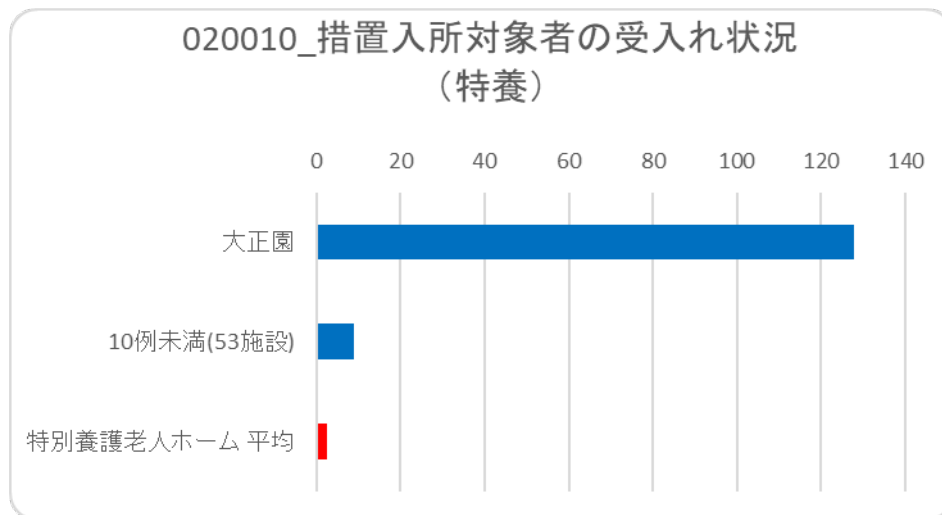

(11)在宅からの受入れ状況

在宅から介護老人保健施設ならびに特別養護老人ホームに入所した新規入所者数（実人数）

※入所後の入所期間は問わない

※在宅とは、自宅その他自宅に類する住まいである有料老人ホーム認知症高齢者グループおよびサービス付き高齢者向け住宅等を含む

収集期間： 令和4年4月～令和5年3月

020011：在宅からの受入れ状況

区分	施設名	受け入れ人数
老健	はまなす	35
老健	フローラさいせい	41
老健	めがみ	23
老健	あずま荘	40
老健	こうのと	48
老健	湘南苑	13
老健	ケアホーム三条	62
老健	ケアホーム・さいせい	49
老健	ケアポート栗東	85
老健	ライフケア中津	25
老健	ライフポート茨木	36
老健	ライフポート泉南	53
老健	シルバーケアまほろば	32
老健	ライフケア有田	19
老健	はまかぜ	19
老健	高砂ケアセンター	82
老健	なでしこ苑	19
老健	たちばな苑	24
老健	備中荘	25
老健	はまな荘	101
老健	ひびき苑	28
老健	にぎたつ苑	108
老健	希望の園	75
老健	いしづち苑	19
老健	ふじの園	13
老健	くれたけ荘	46
老健	大牟田ライフケア院	13
老健	大牟田ライフケア院ユニット	13
老健	まつら荘	29
	介護老人保健施設 平均	40.52
	10例未満(1施設)	0
	介護医療院 平均	0

020011_在宅からの受入れ状況
(老健)

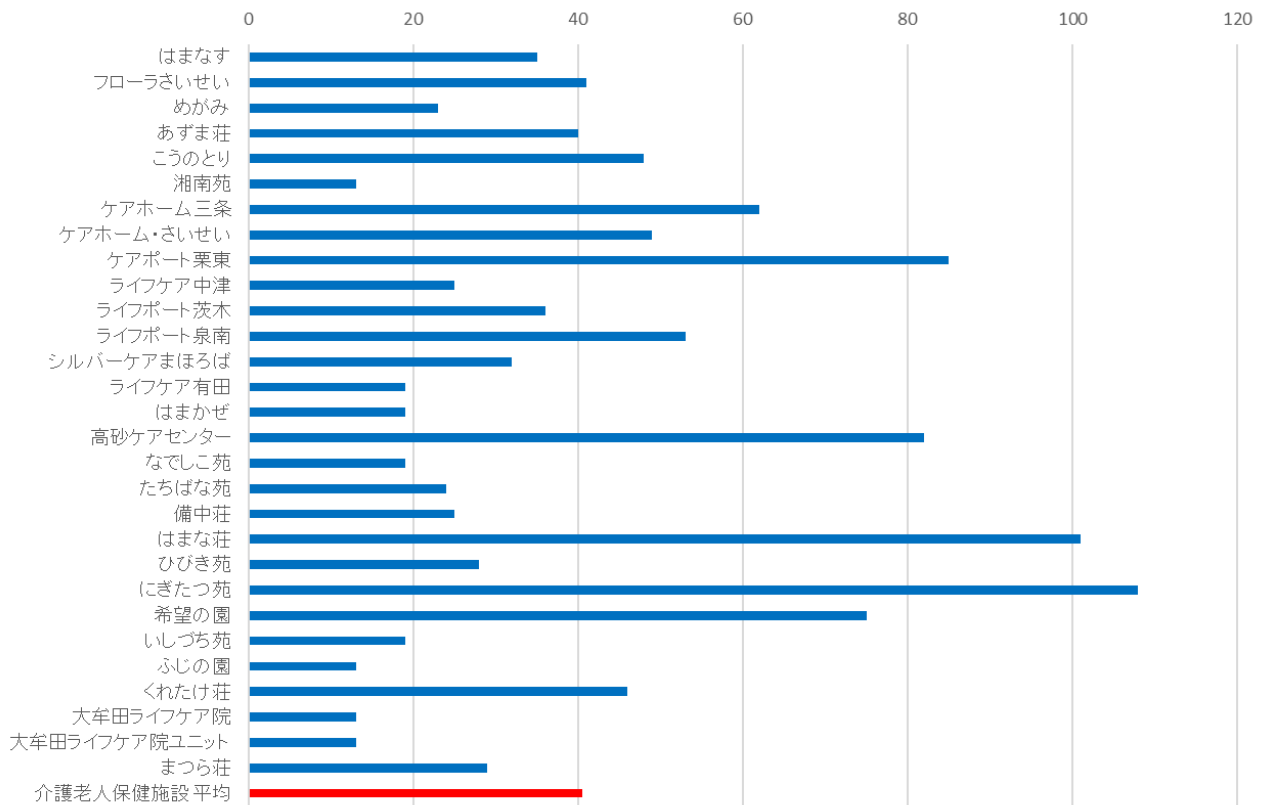

020011_在宅からの受入れ状況
(介護医療院)

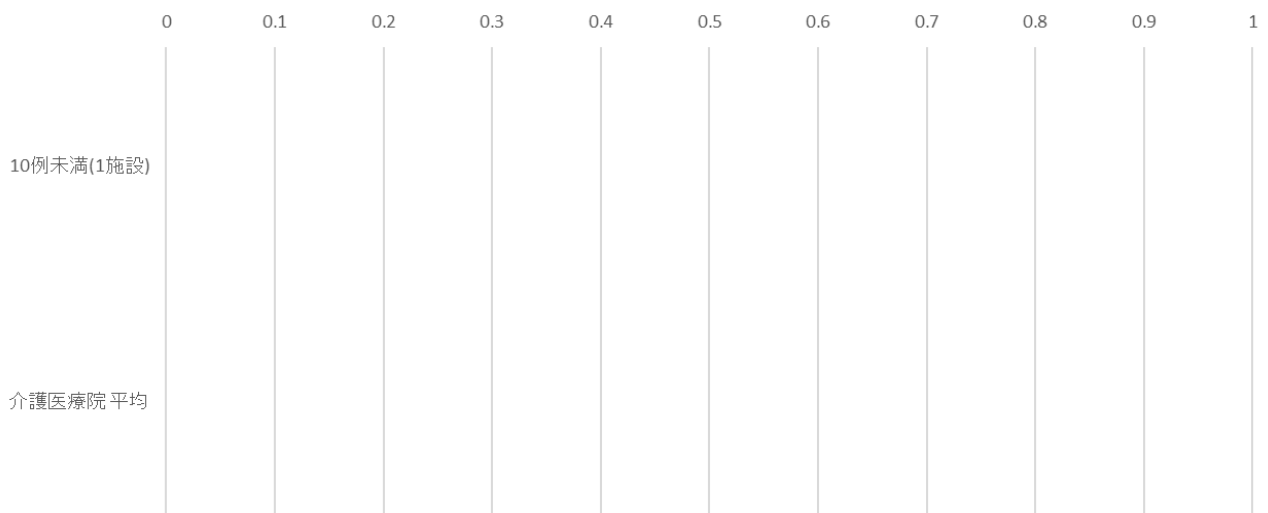

区分	施設名	受け入れ人数
特養	愛日荘	20
特養	やまのべ荘	14
特養	ながまち荘	10
特養	伊達すりかみ荘	16
特養	龍ヶ岡	27
特養	とちの木荘	18
特養	彩光苑	26
特養	わかくさ	16
特養	康和園	17
特養	長和園	15
特養	聖和園	40
特養	シルバーランドみつい	12
特養	シルバーランドきしの	19
特養	小鹿苑	22
特養	明和苑	10
特養	淡海荘	24
特養	城東園	23
特養	大正園	28
特養	富美ヶ丘荘	15
特養	なでしこりんくう	21
特養	潮光園	19
特養	白寿園	14
特養	みなみがた荘	13
特養	貴船園	16
特養	おとどいの里	10
特養	なでしこ香川	16
特養	姫原特別養護老人ホーム	16
特養	むさし苑	11
特養	めずら荘	17
特養	なでしこ荘	12
特養	高喜苑	13
	10例未満(23施設)	111
	特別養護老人ホーム 平均	12.2

020011_在宅からの受入れ状況
(特養)

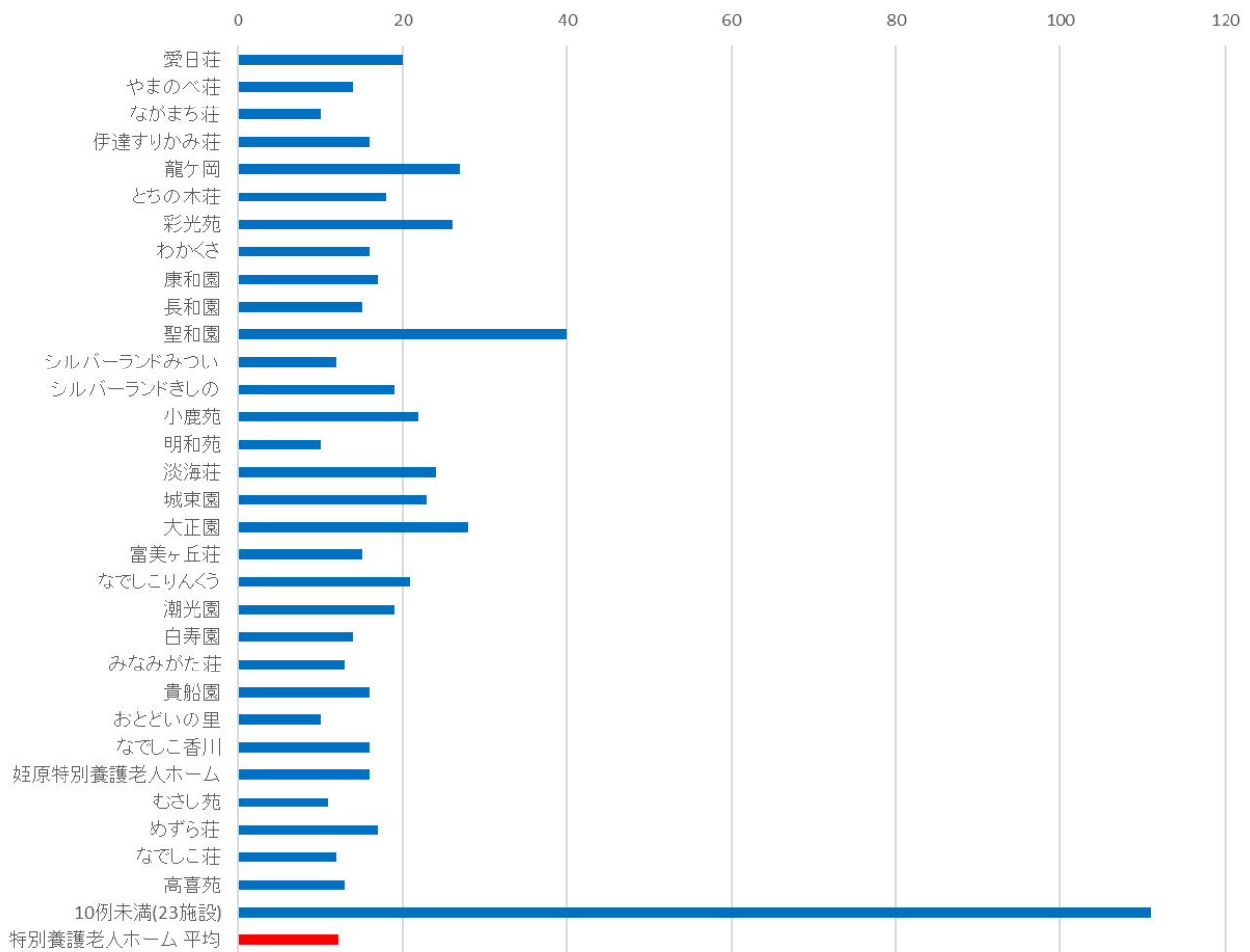

(12)難病・障害を有した方の入所者数

各月末時点での「特定疾患医療受給者証」または「障害者手帳」の交付を受けている入所者数（実人数）

※「障害者手帳」とは①身体障害者手帳、②療育手帳、③精神障害者保健福祉手帳のいずれかとする。

収集期間： 令和4年4月～令和5年3月

020012：難病・障害を有した方の入所者数

区分	施設名	人数
老健	はまなす	0
老健	フローラさいせい	136
老健	めがみ	60
老健	あずま荘	55
老健	こうのと	130
老健	湘南苑	92
老健	ケアホーム三条	219
老健	ケアホーム・さいせい	21
老健	ケアポート栗東	318
老健	ライフケア中津	26
老健	ライフポート茨木	246
老健	ライフポート泉南	132
老健	シルバーケアまほろば	153
老健	ライフケア有田	55
老健	はまかぜ	105
老健	高砂ケアセンター	175
老健	なでしこ苑	111
老健	たちばな苑	69
老健	備中荘	127
老健	はまな荘	98
老健	ひびき苑	69
老健	にぎたつ苑	145
老健	希望の園	24
老健	いしづち苑	0
老健	ふじの園	12
老健	くれたけ荘	126
老健	大牟田ライフケア院	64
老健	大牟田ライフケア院ユニット	42
老健	まつら荘	106
	介護老人保健施設 平均	100.55
介護医療院	なでしこ境港	93
介護医療院	かごしま介護医療院	16
	介護医療院 平均	54.5

020012_難病・障害を有した方の入所者数
(老健)

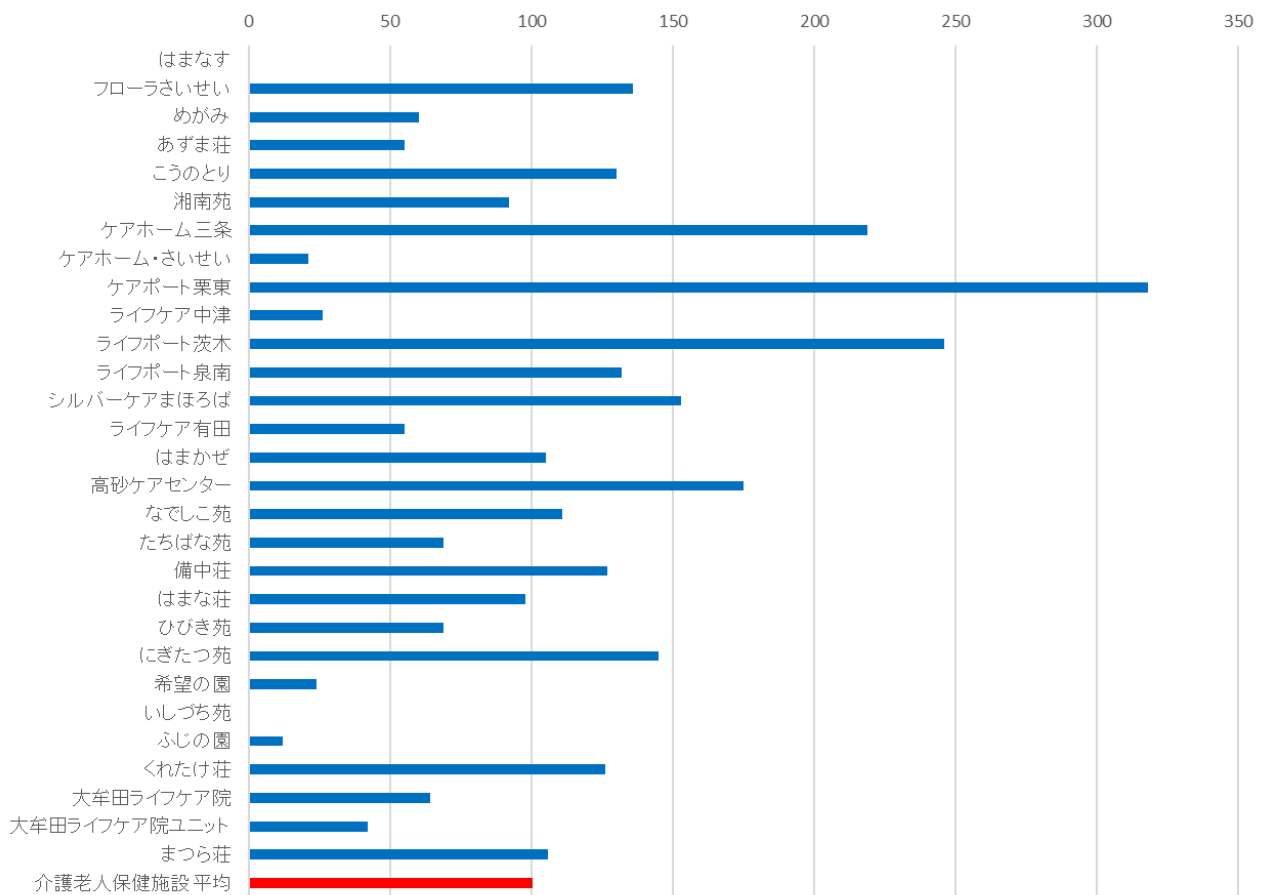

020012_難病・障害を有した方の入所者数
(介護医療院)

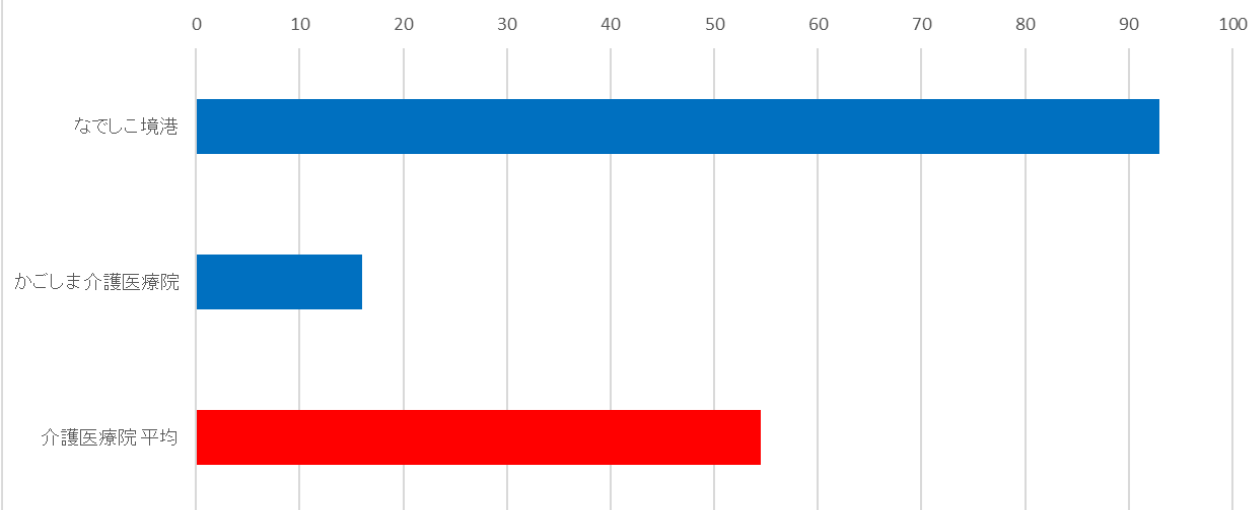

区分	施設名	人数
特養	百楽苑	355
特養	愛日荘	222
特養	やまのべ荘	204
特養	やまのべ荘(地域密着型)	96
特養	ながまち荘	386
特養	山静寿	353
特養	伊達すりかみ荘	170
特養	はなづか	46
特養	龍ヶ岡	248
特養	とちの木荘	205
特養	港南の郷	36
特養	わかくさ	279
特養	康和園	318
特養	長和園	113
特養	聖和園	377
特養	シルバーランドみつい	229
特養	シルバーランドきしの	240
特養	小鹿苑	166
特養	小鹿なでしこ苑	204
特養	明和苑	192
特養	淡海荘	355
特養	喜久寿苑	204
特養	高寿園	377
特養	松風園	267
特養	城東園	303
特養	大正園	26
特養	第二大正園	400
特養	富美ヶ丘荘	401
特養	なでしこりんくう	243
特養	やすらぎ	36
特養	ふじの里	87
特養	ふじの里(ユニット)	73
特養	なでしこ神戸	38
特養	潮光園	142
特養	白寿園	314
特養	憩いの丘	247
特養	みなみがた荘	43
特養	宇垣荘	69
特養	たかね荘	177
特養	たかね荘こやうら	86
特養	貴船園	360
特養	福寿園	126
特養	にほ苑	24
特養	おとどいの里	231
特養	なでしこ香川	24
特養	松山特別養護老人ホーム	146
特養	緑風荘	41
特養	姫原特別養護老人ホーム	213
特養	西条特別養護老人ホーム	339
特養	むさし苑	347
特養	めずら荘	315
特養	なでしこ荘	137
特養	高喜苑	144
	10例未満(1)施設	4
	特別養護老人ホーム 平均	199.59

020012_難病・障害を有した方の入所者数
(特養)

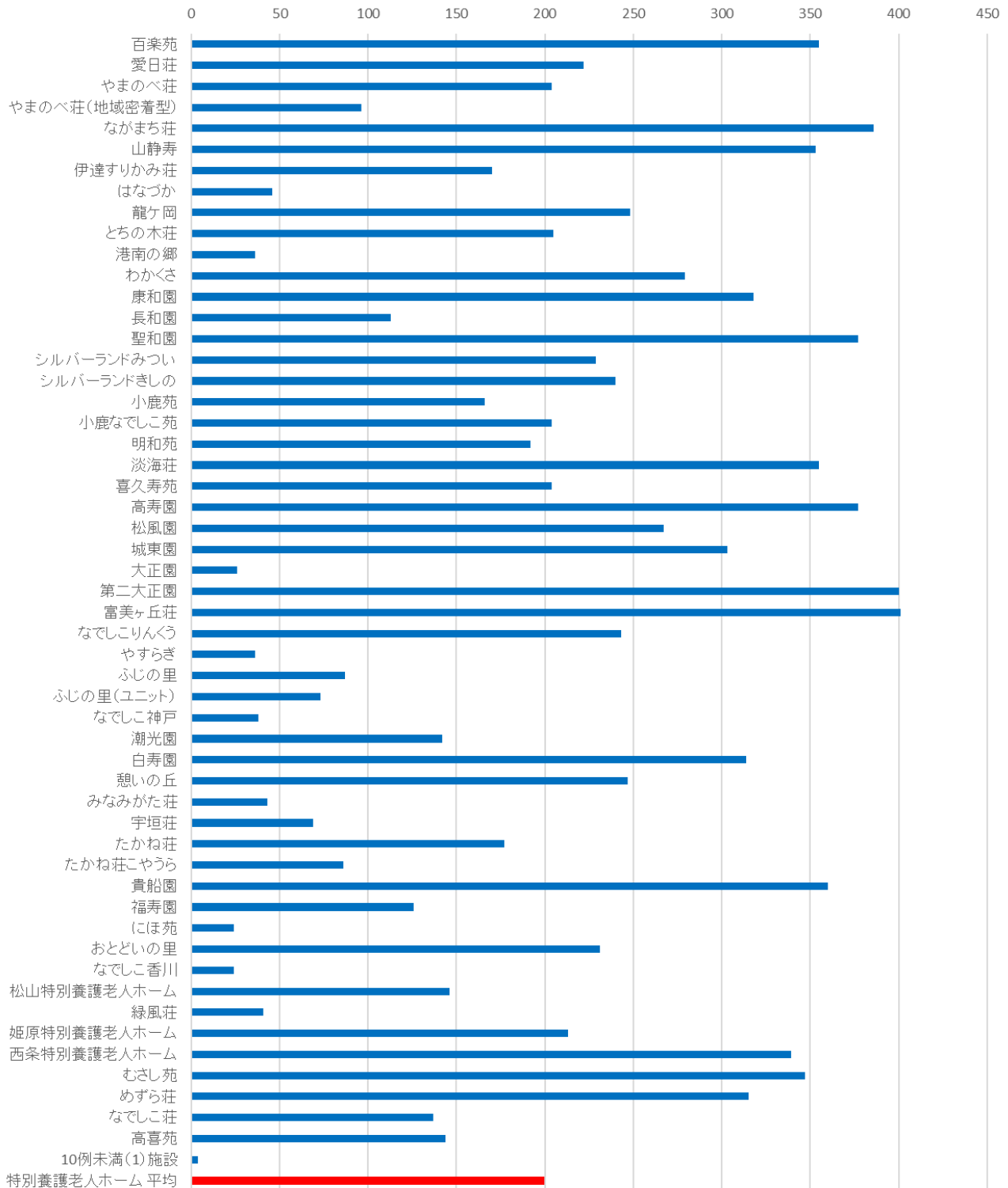

(13)特定の医療行為を行った入所者の割合

計測値 1：入所者数（実数）

計測値 2：入所時に、経管栄養、インシュリン、バルーンカテーテル、吸引、褥瘡処置が必要な入所者数の合計（実数）

評価値の計算：割合（x.x%）計測値 2 ÷ 計測値 1

収集期間： 令和 4 年 4 月～令和 5 年 3 月

020013：特定の医療行為を行った入所者の割合

区分	施設名	入所者数の合計	特定の医療行為を行った入所者人数	割合
老健	はまなす	1,190	281	23.6%
老健	フローラさいせい	1,388	251	18.1%
老健	めがみ	306	22	7.2%
老健	あずま荘	881	204	23.2%
老健	こうのと	1,155	263	22.8%
老健	湘南苑	610	100	16.4%
老健	ケアホーム三条	1,160	138	11.9%
老健	ケアホーム・さいせい	1,131	301	26.6%
老健	ケアポート栗東	1,277	247	19.3%
老健	ライフケア中津	384	56	14.6%
老健	ライフポート茨木	985	0	0.0%
老健	ライフポート泉南	916	18	2.0%
老健	シルバーケアまほろば	1,054	313	29.7%
老健	ライフケア有田	980	420	42.9%
老健	はまかぜ	600	100	16.7%
老健	高砂ケアセンター	1,975	246	12.5%
老健	なでしこ苑	742	206	27.8%
老健	たちばな苑	697	263	37.7%
老健	備中荘	637	156	24.5%
老健	はまな荘	683	72	10.5%
老健	ひびき苑	601	85	14.1%
老健	にぎたつ苑	903	245	27.1%
老健	希望の園	1,074	288	26.8%
老健	いしづち苑	543	117	21.5%
老健	ふじの園	323	18	5.6%
老健	くれたけ荘	1,196	281	23.5%
老健	大牟田ライフケア院	421	119	28.3%
老健	大牟田ライフケア院ユニット	451	53	11.8%
老健	まつら荘	1,044	290	27.8%
	介護老人保健施設 平均	872	177	20.4%
介護医療院	なでしこ境港	343	295	86.0%
介護医療院	かごしま介護医療院	45	36	80.0%
	介護医療院 平均	194	165	85.3%

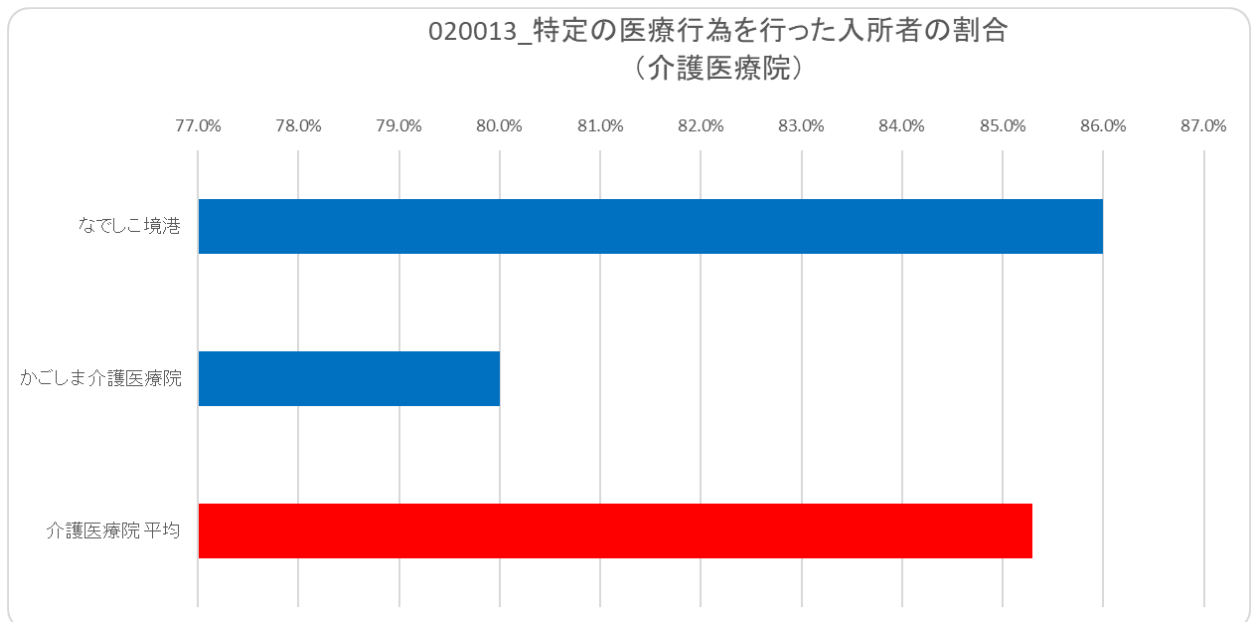
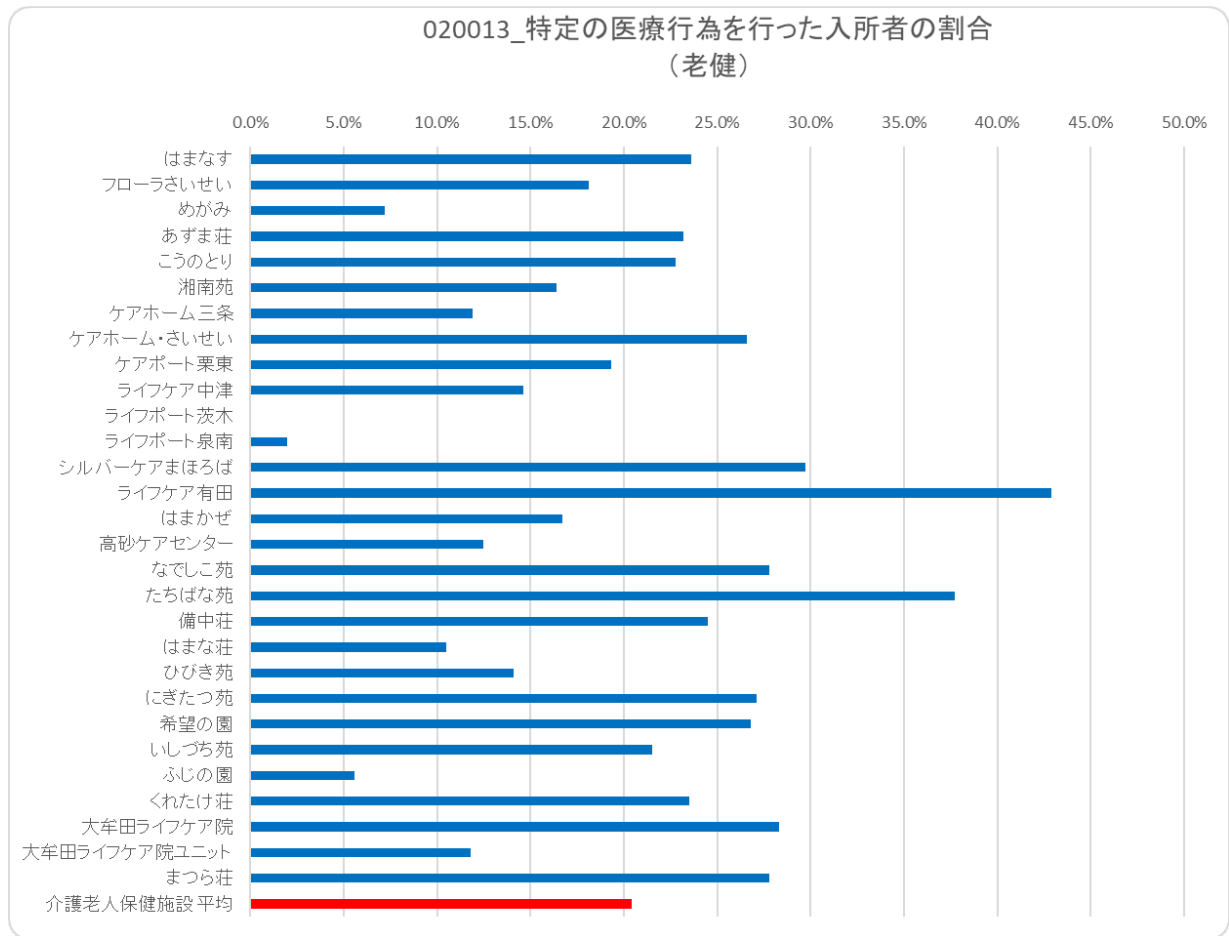

区分	施設名	入所者数の合計	特定の医療行為を行った入所者人数	割合
特養	百楽苑	1,342	233	17.4%
特養	愛日荘	1,108	53	4.8%
特養	やまのべ荘	959	200	20.9%
特養	やまのべ荘(地域密着型)	241	29	12.0%
特養	ながまち荘	970	167	17.2%
特養	山静寿	1,179	419	35.5%
特養	伊達すりかみ荘	913	112	12.3%
特養	はなづか	328	0	0.0%
特養	龍ヶ岡	1,323	219	16.6%
特養	とちの木荘	1,180	127	10.8%
特養	彩光苑	1,520	277	18.2%
特養	港南の郷	1,071	180	16.8%
特養	わかくさ	1,333	258	19.4%
特養	康和園	1,119	128	11.4%
特養	長和園	1,206	115	9.5%
特養	聖和園	1,432	406	28.4%
特養	シルバーランドみつい	995	84	8.4%
特養	シルバーランドきしの	1,227	138	11.2%
特養	小鹿苑	960	96	10.0%
特養	小鹿なでしこ苑	1,166	304	26.1%
特養	明和苑	1,211	229	18.9%
特養	淡海荘	1,204	232	19.3%
特養	喜久寿苑	1,194	181	15.2%
特養	高寿園	850	136	16.0%
特養	松風園	1,017	222	21.8%
特養	城東園	1,224	9	0.7%
特養	大正園	1,069	229	21.4%
特養	第二大正園	1,426	423	29.7%
特養	富美ヶ丘荘	1,197	158	13.2%
特養	なでしこりんくう	1,217	280	23.0%
特養	やすらぎ	222	0	0.0%
特養	ふじの里	615	78	12.7%
特養	ふじの里(ユニット)	306	75	24.5%
特養	なでしこ神戸	352	53	15.1%
特養	潮光園	1,021	76	7.4%
特養	白寿園	1,237	214	17.3%
特養	憩いの丘	1,462	271	18.5%
特養	みなみがた荘	769	246	32.0%
特養	宇垣荘	351	43	12.3%
特養	たかね荘	651	211	32.4%
特養	たかね荘こやうら	346	31	9.0%
特養	貴船園	1,192	158	13.3%
特養	福寿園	238	11	4.6%
特養	にほ苑	0	0	0.0%
特養	おとどいの里	950	210	22.1%
特養	なでしこ香川	601	67	11.1%
特養	松山特別養護老人ホーム	887	125	14.1%
特養	緑風荘	368	83	22.6%
特養	姫原特別養護老人ホーム	679	153	22.5%
特養	西条特別養護老人ホーム	1,222	312	25.5%
特養	むさし苑	1,459	398	27.3%
特養	めずら荘	1,334	471	35.3%
特養	なでしこ荘	669	166	24.8%
特養	高喜苑	611	103	16.9%
	特別養護老人ホーム 平均	939	170	18.1%

020013_特定の医療行為を行った入所者の割合
(特養)

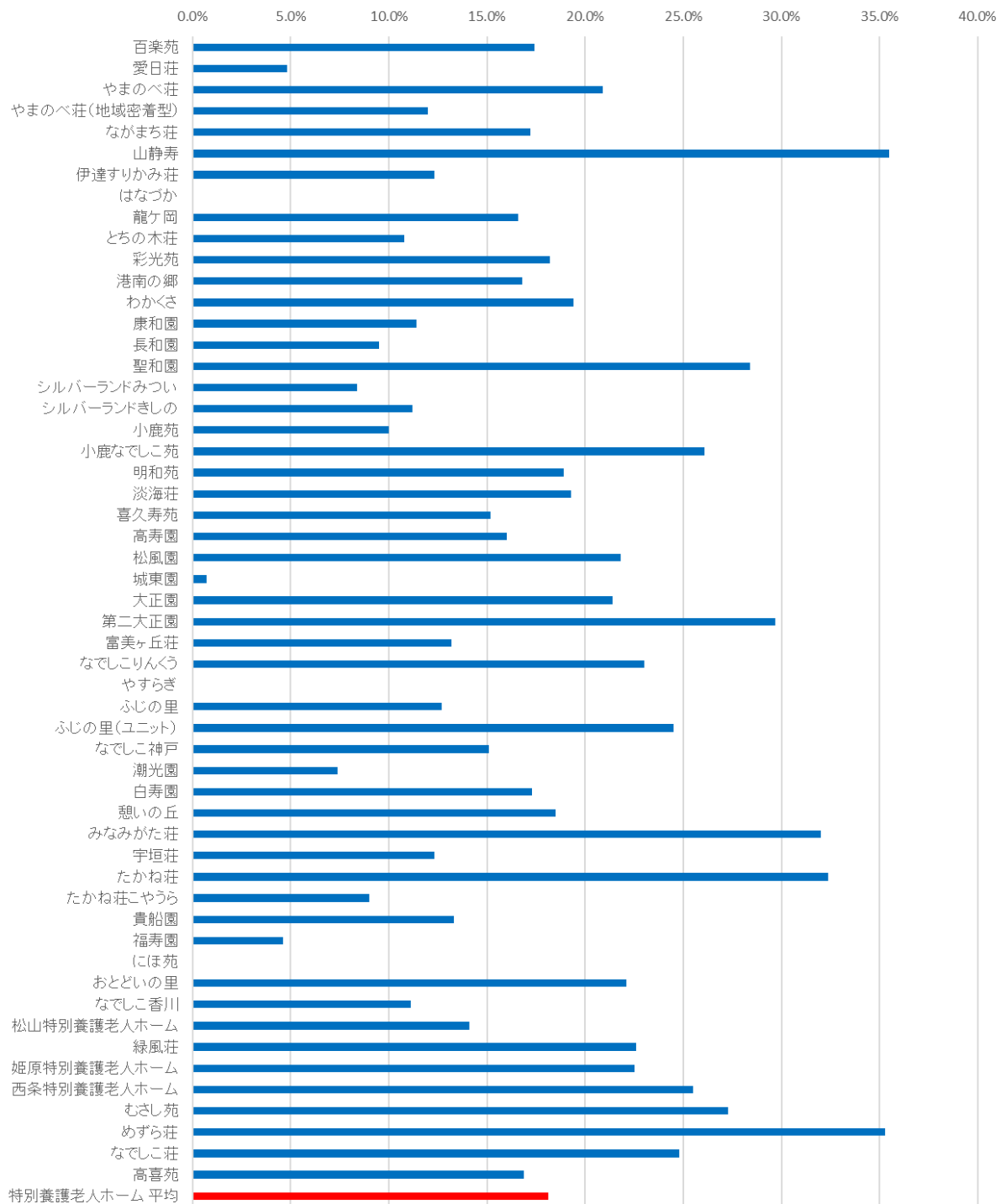

(14)所定疾患に関する施設対応状況

月毎に「所定疾患施設療養費」を算定した入所者数（実人数）の年間合計

※ 所定疾患とは、肺炎・尿路感染症・带状疱疹の3疾患

収集期間： 令和4年4月～令和5年3月

020014：所定疾患に関する施設対応状況

区分	施設名	入所者数(肺炎)
老健	あずま荘	22
老健	湘南苑	19
老健	ケアポート栗東	27
老健	ライフケア有田	12
老健	はまかぜ	10
老健	たちばな苑	19
老健	にぎたつ苑	36
老健	希望の園	23
老健	まつら荘	26
	10例未満(19施設)	40
	介護老人保健施設 平均	8.36

区分	施設名	入所者数(尿路感染)
老健	はまなす	58
老健	フローラさいせい	56
老健	あずま荘	17
老健	湘南苑	30
老健	ケアホーム三条	27
老健	ケアポート栗東	53
老健	ライフポート茨木	40
老健	シルバーケアまほろば	15
老健	ライフケア有田	17
老健	はまかぜ	10
老健	たちばな苑	25
老健	にぎたつ苑	26
老健	希望の園	105
老健	くれたけ荘	11
老健	大牟田ライフケア院	10
老健	大牟田ライフケア院ユニット	11
老健	まつら荘	28
	10例未満(11施設)	50
	介護老人保健施設 平均	21.04

区分	施設名	入所者数(带状疱疹)
老健	10例未満(28施設)	38
	介護老人保健施設 平均	1.36

(15)おむつ使用率

計測値 1：3 月末時点の入所者数（実人数）

計測値 2：計測値 1 のうち、日中帯におむつを使用している入所者数（実人数）

※おむつ使用とは、おむつ以外のパット等を使用している場合でも吸水量 500ml 以上のものを使用している場合。また、排便 5 回のうち 4 回以上トイレまたは P トイレで排便ができていない場合（トイレまたは P トイレでの排便が 80%に満たない場合）をいう。

評価値の計算：割合（x.x%）計測値 2 ÷ 計測値 1

収集期間： 令和 4 年 4 月～令和 5 年 3 月

020015：おむつ使用率

区分	施設名	3月末時点の 入所者数	おむつ使用者数	割合
老健	はまなす	99	35	35.4%
老健	フローラさいせい	99	27	27.3%
老健	めがみ	23	5	21.7%
老健	あずま荘	65	20	30.8%
老健	こうのと	90	82	91.1%
老健	湘南苑	48	20	41.7%
老健	ケアホーム三条	140	110	78.6%
老健	ケアホーム・さいせい	95	62	65.3%
老健	ケアポート栗東	97	27	27.8%
老健	ライフケア中津	0	0	0.0%
老健	ライフポート茨木	78	52	66.7%
老健	ライフポート泉南	81	26	32.1%
老健	シルバーケアまほろば	83	25	30.1%
老健	ライフケア有田	71	58	81.7%
老健	はまかぜ	44	20	45.5%
老健	高砂ケアセンター	140	87	62.1%
老健	なでしこ苑	55	39	70.9%
老健	たちばな苑	57	18	31.6%
老健	備中荘	46	22	47.8%
老健	はまな荘	51	14	27.5%
老健	ひびき苑	46	34	73.9%
老健	にぎたつ苑	75	30	40.0%
老健	希望の園	87	87	100.0%
老健	いしづち苑	42	11	26.2%
老健	ふじの園	27	10	37.0%
老健	くれたけ荘	89	68	76.4%
老健	大牟田ライフケア院	30	11	36.7%
老健	大牟田ライフケア院ユニット	29	19	65.5%
老健	まつら荘	74	26	35.1%
	介護老人保健施設 平均	68	36	53.3%
介護医療院	なでしこ境港	24	24	100.0%
介護医療院	かごしま介護医療院	10	9	90.0%
	介護医療院 平均	17	16	97.1%

020015_おむつ使用率
(老健)

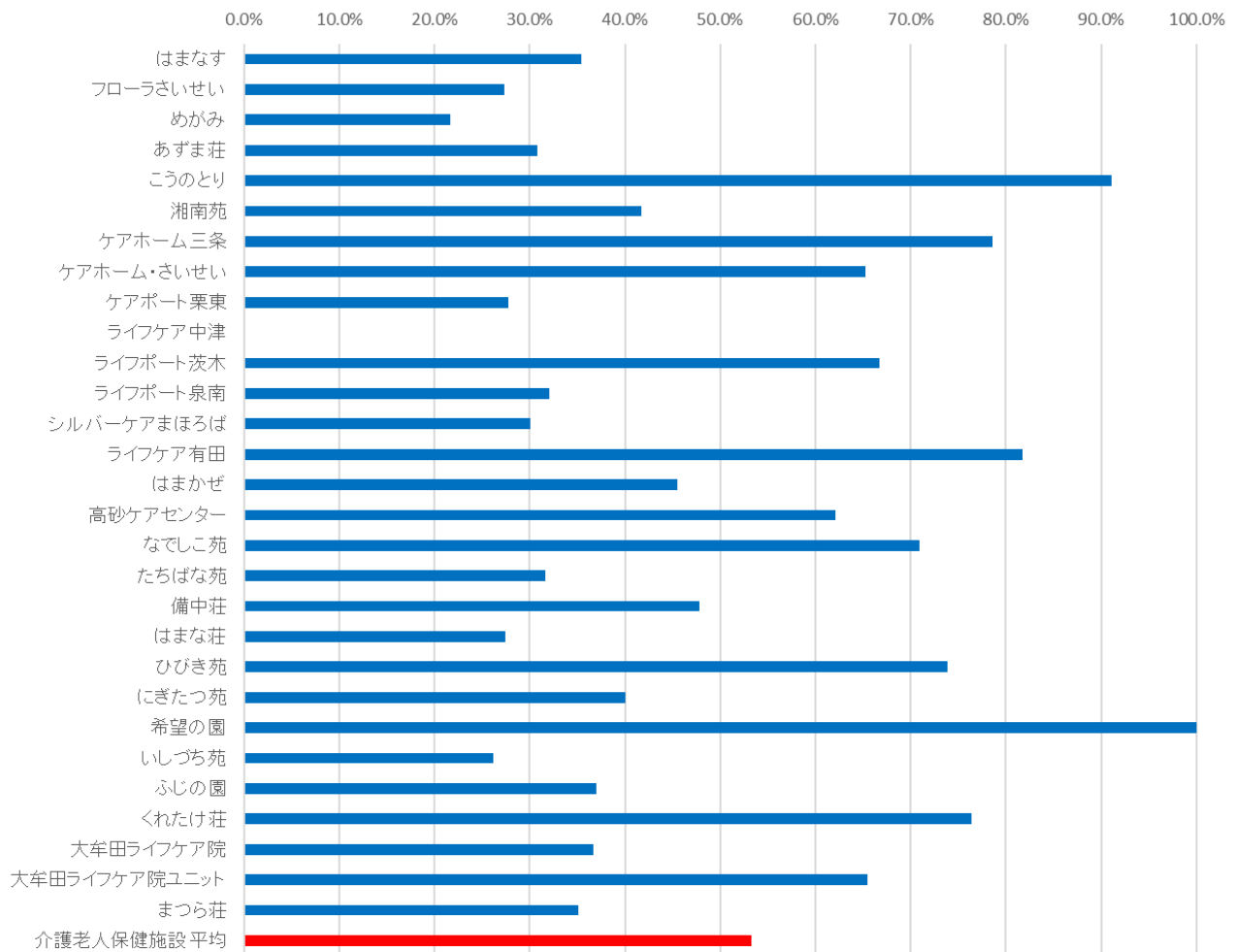

020015_おむつ使用率
(介護医療院)

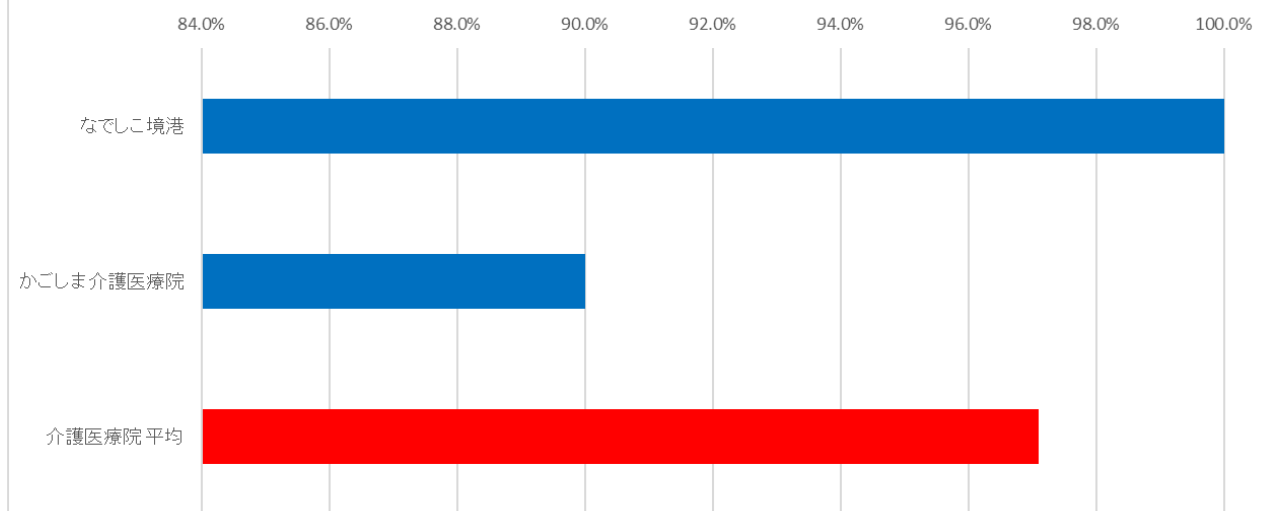

区分	施設名	3月末時点の 入所者数	おむつ使用者数	割合
特養	百楽苑	110	88	80.0%
特養	愛日荘	90	68	75.6%
特養	やまのべ荘	79	33	41.8%
特養	やまのべ荘(地域密着型)	20	13	65.0%
特養	ながまち荘	79	26	32.9%
特養	山静寿	94	57	60.6%
特養	伊達すりかみ荘	73	40	54.8%
特養	はなづか	26	16	61.5%
特養	龍ヶ岡	102	43	42.2%
特養	とちの木荘	97	72	74.2%
特養	彩光苑	126	89	70.6%
特養	港南の郷	83	75	90.4%
特養	わかくさ	108	56	51.9%
特養	康和園	90	89	98.9%
特養	長和園	101	89	88.1%
特養	聖和園	118	90	76.3%
特養	シルバーランドみつい	80	79	98.8%
特養	シルバーランドきしの	99	97	98.0%
特養	小鹿苑	79	43	54.4%
特養	小鹿なでしこ苑	94	54	57.4%
特養	明和苑	97	47	48.5%
特養	淡海荘	97	92	94.8%
特養	喜久寿苑	90	69	76.7%
特養	高寿園	70	44	62.9%
特養	松風園	84	39	46.4%
特養	城東園	100	78	78.0%
特養	大正園	89	86	96.6%
特養	第二大正園	119	98	82.4%
特養	富美ヶ丘荘	100	69	69.0%
特養	なでしこりんくう	100	100	100.0%
特養	やすらぎ	18	15	83.3%
特養	ふじの里	50	46	92.0%
特養	ふじの里(ユニット)	25	17	68.0%
特養	なでしこ神戸	29	10	34.5%
特養	潮光園	83	48	57.8%
特養	白寿園	104	66	63.5%
特養	憩いの丘	113	86	76.1%
特養	みなみがた荘	63	40	63.5%
特養	宇垣荘	29	23	79.3%
特養	たかね荘	49	18	36.7%
特養	たかね荘こやうら	26	17	65.4%
特養	貴船園	99	77	77.8%
特養	福寿園	20	19	95.0%
特養	にほ苑	20	20	100.0%
特養	おとどいの里	77	69	89.6%
特養	なでしこ香川	50	23	46.0%
特養	松山特別養護老人ホーム	75	73	97.3%
特養	緑風荘	30	21	70.0%
特養	姫原特別養護老人ホーム	57	51	89.5%
特養	西条特別養護老人ホーム	98	91	92.9%
特養	むさし苑	119	104	87.4%
特養	めずら荘	110	105	95.5%
特養	なでしこ荘	54	54	100.0%
特養	高喜苑	50	40	80.0%
	特別養護老人ホーム 施設	76	56	74.2%

020015_おむつ使用率
(特養)

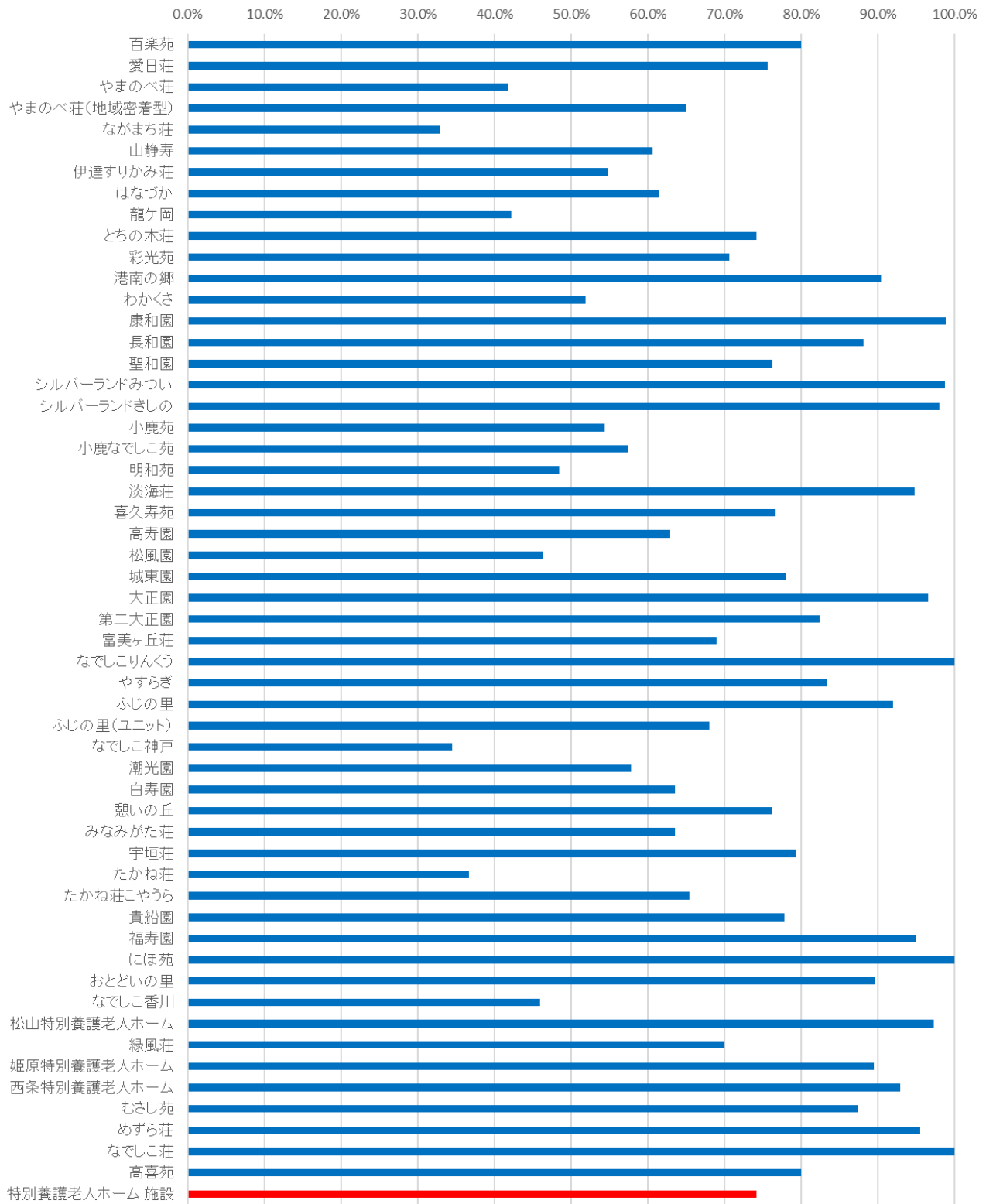

(16)胃瘻や経管栄養からの経口摂取可能となった割合

計測値 1：月毎の胃瘻および経管栄養等で栄養摂取している入所者数（実人数）の年間合計

計測値 2：計測値 1 のうち、月毎に経口移行加算を算定した入所者数（実人数）の年間合計

※胃瘻、経管栄養等とは、胃瘻・腸瘻・経鼻栄養とする

※分母は、分子の経口移行加算を算定した入所者数を含める

評価値の計算：割合（x.x%） $\text{計測値 2} \div (\text{計測値 1} + \text{計測値 2})$

収集期間： 令和 4 年 4 月～令和 5 年 3 月

020016：胃瘻や経管栄養からの経口摂取可能となった割合

区分	施設名	①栄養摂取している 入所者数	②算定した 入所者数	割合
老健	はまなす	70	0	0.0%
老健	フローラさいせい	52	4	7.1%
老健	めがみ	24	0	0.0%
老健	あずま荘	12	0	0.0%
老健	湘南苑	29	0	0.0%
老健	ケアホーム三条	67	0	0.0%
老健	ケアホーム・さいせい	106	0	0.0%
老健	ライフケア中津	18	0	0.0%
老健	ライフポート茨木	985	0	0.0%
老健	ライフポート泉南	13	0	0.0%
老健	ライフケア有田	81	0	0.0%
老健	はまかぜ	36	0	0.0%
老健	高砂ケアセンター	180	0	0.0%
老健	たちばな苑	121	0	0.0%
老健	備中荘	37	0	0.0%
老健	ひびき苑	36	0	0.0%
老健	にぎたつ苑	12	0	0.0%
老健	希望の園	112	6	5.1%
老健	いしづち苑	31	0	0.0%
老健	くれたけ荘	101	12	10.6%
老健	大牟田ライフケア院	36	0	0.0%
老健	まつら荘	193	0	0.0%
	10例未満(7施設)	0	0	0.0%
	介護老人保健施設 平均	81	0.8	1.0%
介護医療院	なでしこ境港	177	0	0.0%
介護医療院	かごしま介護医療院	34	0	0.0%
	介護医療院 平均	105	0	0.0%

020016_胃瘻や経管栄養からの経口摂取可能となった割合
(老健)

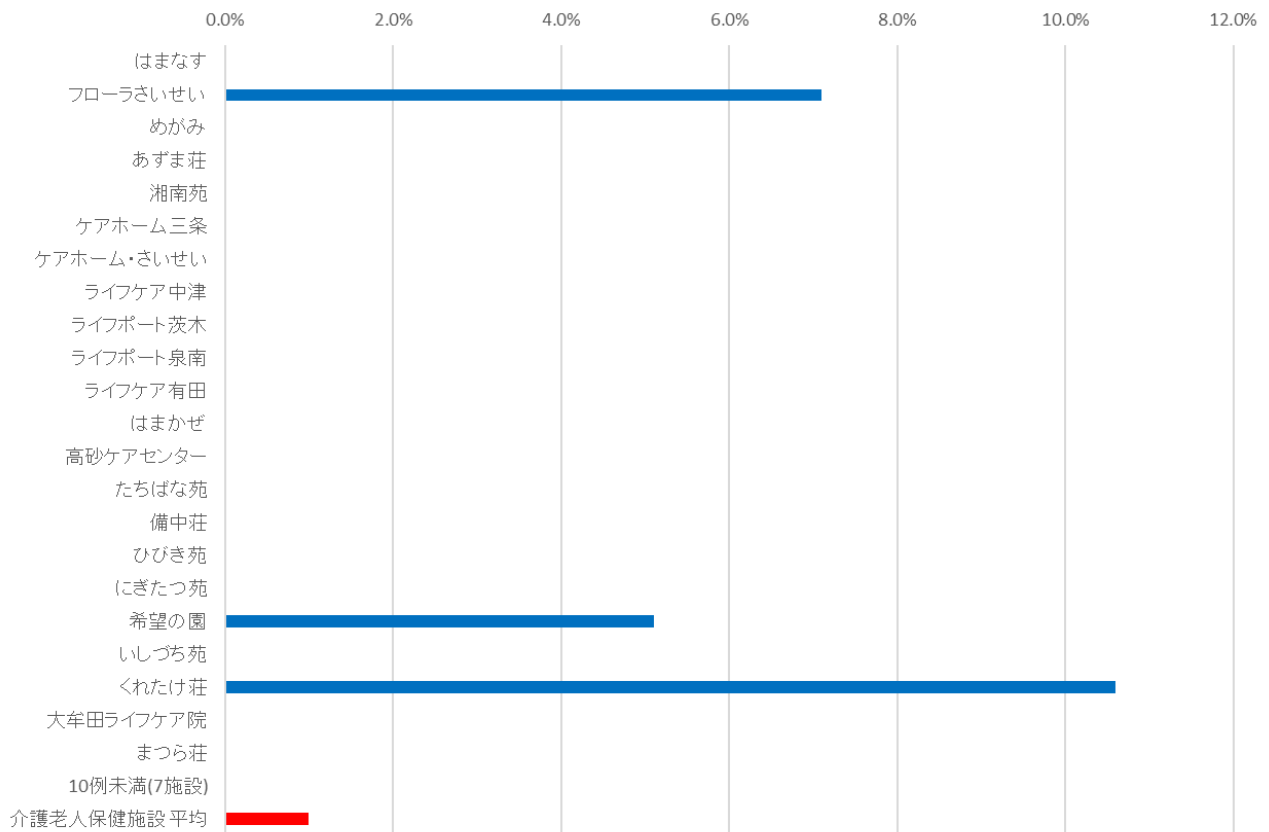

020016_胃瘻や経管栄養からの経口摂取可能となった割合
(介護医療院)

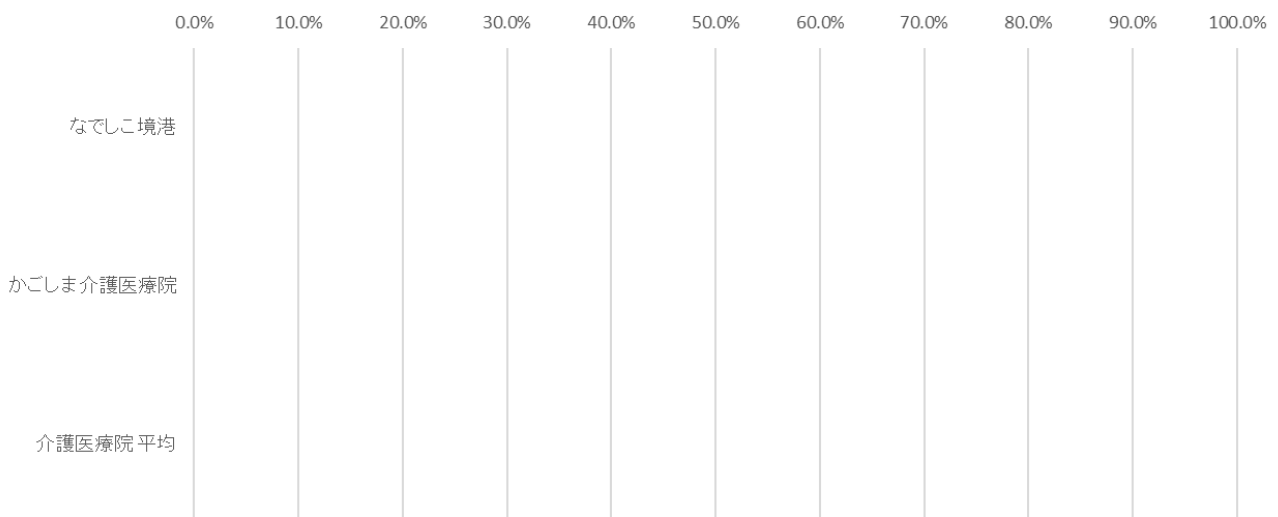

区分	施設名	①栄養摂取している 入所者数	②算定した 入所者数	割合
特養	愛日荘	75	0	0.0%
特養	ながまち荘	138	0	0.0%
特養	山静寿	64	0	0.0%
特養	伊達すりかみ荘	55	0	0.0%
特養	はなづか	15	0	0.0%
特養	龍ヶ岡	35	0	0.0%
特養	とちの木荘	45	0	0.0%
特養	彩光苑	67	0	0.0%
特養	港南の郷	98	0	0.0%
特養	わかくさ	65	0	0.0%
特養	康和園	40	0	0.0%
特養	聖和園	305	0	0.0%
特養	シルバーランドみつい	36	0	0.0%
特養	シルバーランドきしの	49	0	0.0%
特養	小鹿なでしこ苑	105	0	0.0%
特養	明和苑	80	0	0.0%
特養	淡海荘	36	0	0.0%
特養	喜久寿苑	22	10	31.2%
特養	高寿園	24	1	4.0%
特養	松風園	40	0	0.0%
特養	城東園	71	0	0.0%
特養	大正園	79	0	0.0%
特養	第二大正園	101	0	0.0%
特養	富美ヶ丘荘	26	0	0.0%
特養	なでしこりんくう	82	0	0.0%
特養	ふじの里	24	0	0.0%
特養	ふじの里(ユニット)	20	0	0.0%
特養	潮光園	12	0	0.0%
特養	憩いの丘	98	0	0.0%
特養	みなみがた荘	97	0	0.0%
特養	たかね荘	132	4	2.9%
特養	たかね荘こやうら	23	0	0.0%
特養	貴船園	81	0	0.0%
特養	おとどいの里	61	0	0.0%
特養	なでしこ香川	19	0	0.0%
特養	松山特別養護老人ホーム	57	0	0.0%
特養	姫原特別養護老人ホーム	46	0	0.0%
特養	西条特別養護老人ホーム	107	0	0.0%
特養	めずら荘	393	0	0.0%
特養	なでしこ荘	63	0	0.0%
特養	高喜苑	89	0	0.0%
	10例未満(13施設)	14	0	0.0%
	特別養護老人ホーム 平均	57	0.28	0.5%

020016_胃瘻や経管栄養からの経口摂取可能となった割合
(特養)

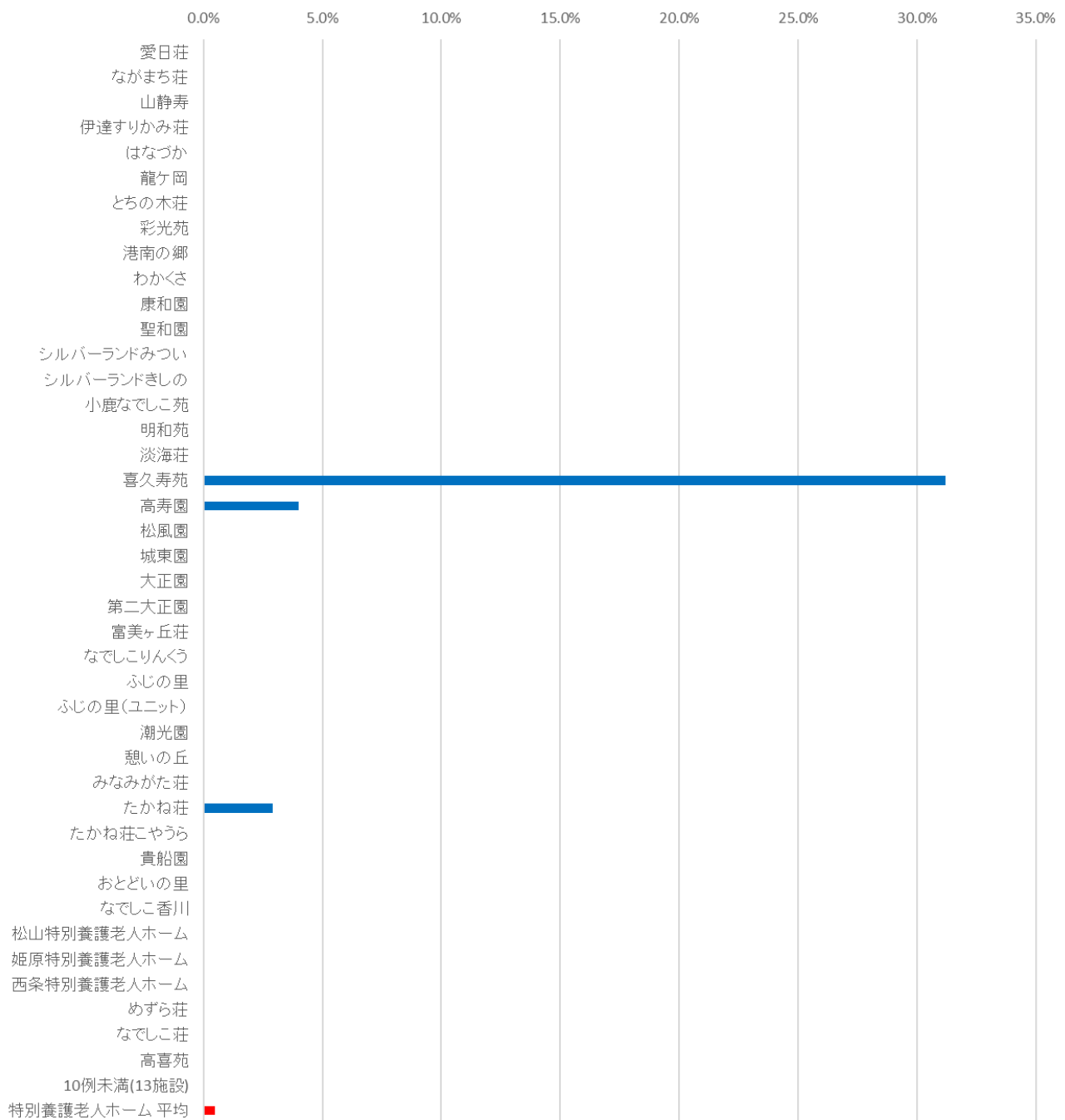

(17)口腔機能維持管理に関する実施割合

計測値 1：各月の入所者数（実人数）の年間合計

計測値 2：計測値 1 のうち、月毎に口腔機能維持管理加算を算定した入所者数（実人数）の年間合計

※計測値 2 は、調査該当月に月毎に加算を算定した実人数とする

評価値の計算：割合（x.x%）計測値 2 ÷ 計測値 1

収集期間： 令和 4 年 4 月～令和 5 年 3 月

020017：口腔機能維持管理に関する実施割合

区分	施設名	入所者数の合計	算定した入所者数	割合
老健	はまなす	1,190	15	1.3%
老健	フローラさいせい	1,388	15	1.1%
老健	めがみ	306	0	0.0%
老健	あずま荘	881	0	0.0%
老健	こうのと	1,155	0	0.0%
老健	湘南苑	610	0	0.0%
老健	ケアホーム三条	1,160	0	0.0%
老健	ケアホーム・さいせい	1,131	0	0.0%
老健	ケアポート栗東	1,277	0	0.0%
老健	ライフケア中津	384	0	0.0%
老健	ライフポート茨木	985	291	29.5%
老健	ライフポート泉南	916	0	0.0%
老健	シルバーケアまほろば	1,054	0	0.0%
老健	ライフケア有田	986	0	0.0%
老健	はまかぜ	600	0	0.0%
老健	高砂ケアセンター	1,815	133	7.3%
老健	なでしこ苑	742	38	5.1%
老健	たちばな苑	697	0	0.0%
老健	備中荘	637	0	0.0%
老健	はまな荘	683	0	0.0%
老健	ひびき苑	601	0	0.0%
老健	にぎたつ苑	903	159	17.6%
老健	希望の園	1,074	0	0.0%
老健	いしづち苑	543	0	0.0%
老健	ふじの園	323	297	92.0%
老健	くれたけ荘	1,196	213	17.8%
老健	大牟田ライフケア院	421	198	47.0%
老健	大牟田ライフケア院ユニット	451	195	43.2%
老健	まつら荘	1,044	0	0.0%
	介護老人保健施設 平均	867	54	6.2%
介護医療院	なでしこ境港	343	0	0.0%
介護医療院	かごしま介護医療院	45	0	0.0%
	介護医療院 平均	194	0	0.0%

020017_口腔機能維持管理に関する実施割合
(老健)

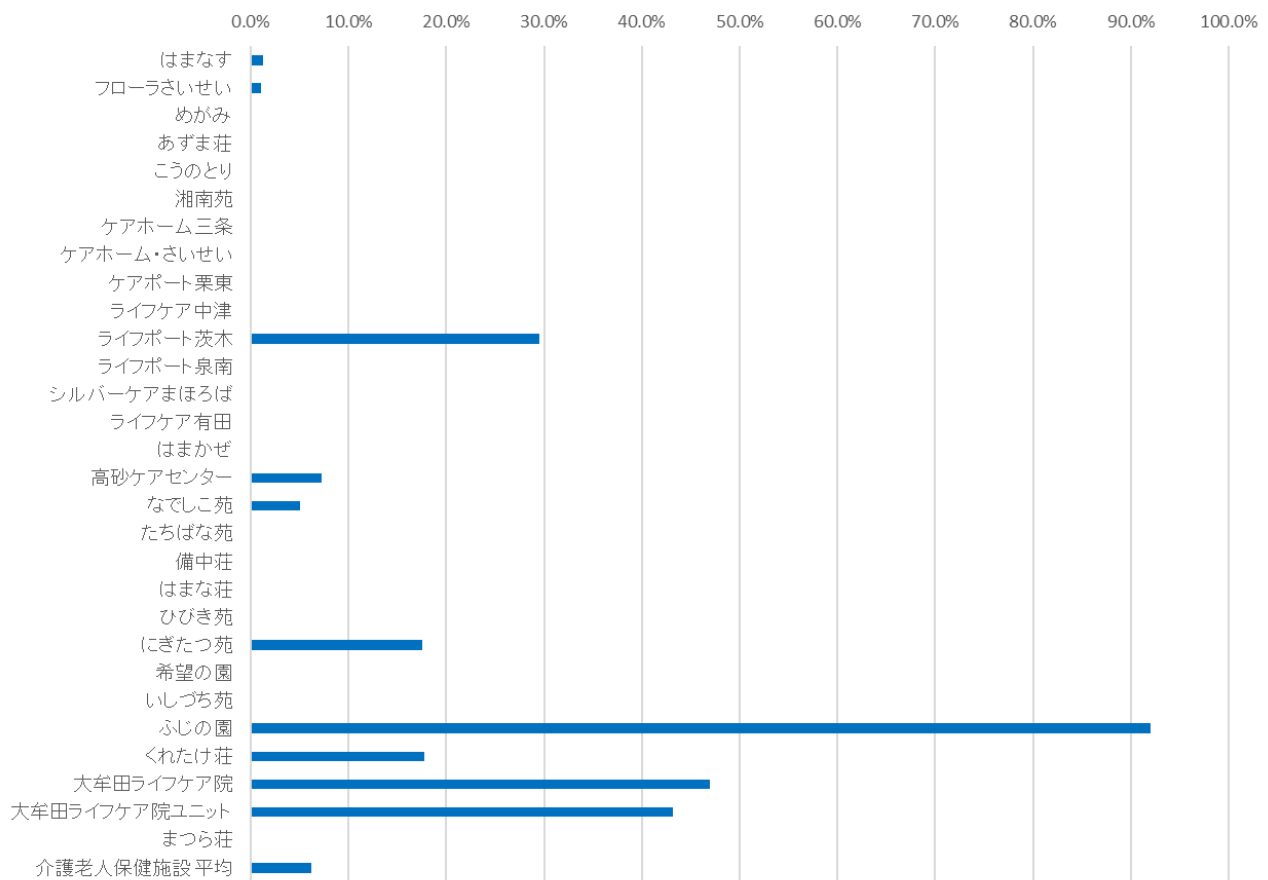

020017_口腔機能維持管理に関する実施割合
(介護医療院)

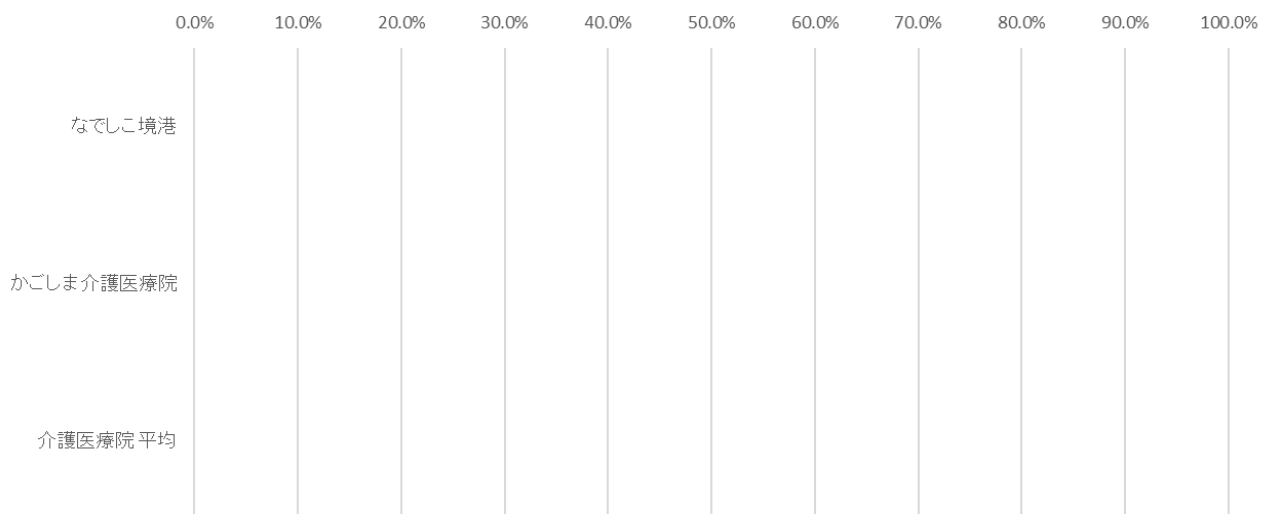

区分	施設名	入所者数の合計	算定した入所者数	割合
特養	百楽苑	1,342	0	0.0%
特養	愛日荘	1,108	45	4.1%
特養	やまのべ荘	959	6	0.6%
特養	やまのべ荘(地域密着型)	241	12	5.0%
特養	ながまち荘	970	877	90.4%
特養	山静寿	1,179	0	0.0%
特養	伊達すりかみ荘	913	0	0.0%
特養	はなづか	328	0	0.0%
特養	龍ヶ岡	1,323	0	0.0%
特養	とちの木荘	1,180	270	22.9%
特養	彩光苑	1,520	1,500	98.7%
特養	わかくさ	1,333	0	0.0%
特養	康和園	1,119	0	0.0%
特養	長和園	1,206	0	0.0%
特養	聖和園	1,432	0	0.0%
特養	シルバーランドみつい	995	949	95.4%
特養	シルバーランドきしの	1,227	1,199	97.7%
特養	小鹿苑	957	167	17.5%
特養	小鹿なでしこ苑	1,166	94	8.1%
特養	明和苑	1,211	465	38.4%
特養	淡海荘	1,204	320	26.6%
特養	喜久寿苑	1,194	784	65.7%
特養	高寿園	850	749	88.1%
特養	松風園	1,017	297	29.2%
特養	城東園	1,224	0	0.0%
特養	大正園	1,064	0	0.0%
特養	第二大正園	1,426	0	0.0%
特養	富美ヶ丘荘	1,197	0	0.0%
特養	なでしこりんくう	1,217	24	2.0%
特養	やすらぎ	222	47	21.2%
特養	ふじの里	615	328	53.3%
特養	ふじの里(ユニット)	306	196	64.1%
特養	なでしこ神戸	352	0	0.0%
特養	潮光園	1,021	0	0.0%
特養	白寿園	1,237	0	0.0%
特養	憩いの丘	1,462	0	0.0%
特養	みなみがた荘	769	262	34.1%
特養	宇垣荘	351	0	0.0%
特養	たかね荘	651	0	0.0%
特養	貴船園	1,192	0	0.0%
特養	福寿園	238	0	0.0%
特養	おとどいの里	950	0	0.0%
特養	なでしこ香川	601	0	0.0%
特養	松山特別養護老人ホーム	887	0	0.0%
特養	緑風荘	368	348	94.6%
特養	姫原特別養護老人ホーム	679	0	0.0%
特養	西条特別養護老人ホーム	609	601	98.7%
特養	むさし苑	1,459	24	1.6%
特養	めずら荘	1,334	0	0.0%
特養	なでしこ荘	669	0	0.0%
特養	高喜苑	611	0	0.0%
	特別養護老人ホーム 平均	954	187	19.6%

020017_口腔機能維持管理に関する実施割合
(特養)

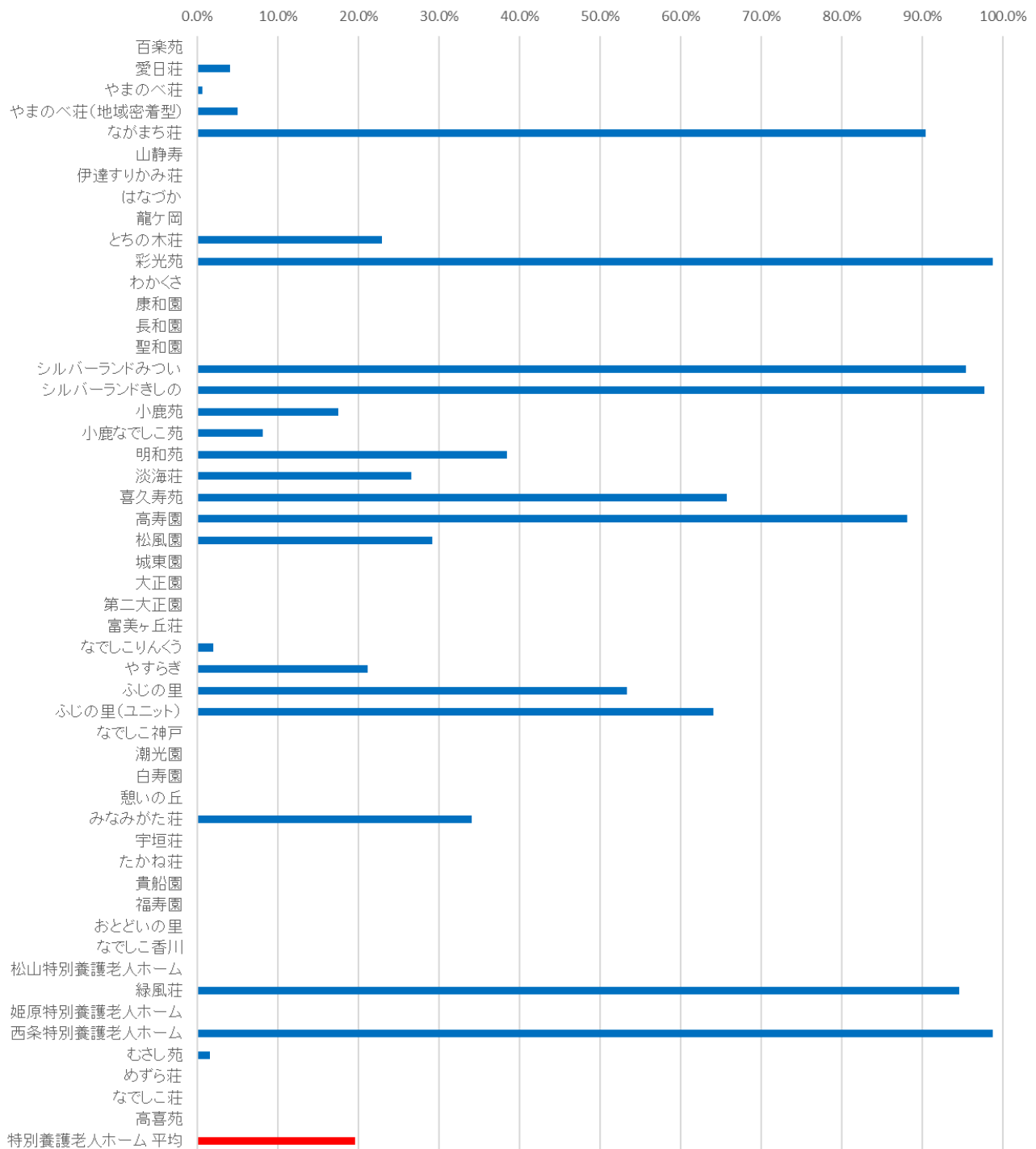

(18)介護老人保健施設における在宅復帰率

計測値 1：月毎の直近 6 月間の退所者総数の合計（死亡による退所を除く）

計測値 2：計測値 1 の内、在宅介護を受けることになった退所者数の合計

※介護報酬上の「在宅復帰支援機能加算」の定義による在宅復帰率の年間平均

評価値の計算：割合（x.x%）計測値 2 ÷ 計測値 1

収集期間： 令和 4 年 4 月～令和 5 年 3 月

020018 : 介護老人保健施設における在宅復帰率

区分	施設名	直近6か月退所者の合計	在宅退所者の合計	割合
老健	はまなす	811	424	52.3%
老健	フローラさいせい	684	405	59.2%
老健	めがみ	42	22	52.4%
老健	あずま荘	634	334	52.7%
老健	こうのと	603	39	6.5%
老健	湘南苑	274	88	32.1%
老健	ケアホーム三条	697	364	52.2%
老健	ケアホーム・さいせい	413	238	57.6%
老健	ケアポート栗東	762	414	54.3%
老健	ライフケア中津	590	320	54.2%
老健	ライフポート茨木	690	285	41.3%
老健	ライフポート泉南	113	51	45.1%
老健	シルバーケアまほろば	413	205	49.6%
老健	ライフケア有田	207	144	69.6%
老健	はまかぜ	431	230	53.4%
老健	高砂ケアセンター	1,028	446	43.4%
老健	なでしこ苑	432	192	44.4%
老健	たちばな苑	316	29	9.2%
老健	備中荘	39	28	71.8%
老健	はまな荘	905	610	67.4%
老健	ひびき苑	286	187	65.4%
老健	にぎたつ苑	1,106	617	55.8%
老健	希望の園	53	33	62.3%
老健	いしづち苑	189	128	67.7%
老健	ふじの園	27	14	51.9%
老健	くれたけ荘	772	376	48.7%
老健	大牟田ライフケア院	233	16	6.9%
老健	大牟田ライフケア院ユニット	260	25	9.6%
老健	まつら荘	483	264	54.7%
	介護老人保健施設 平均	465	225	48.4%
介護医療院	なでしこ境港	135	0	0.0%
介護医療院	かごしま介護医療院	0	0	0.0%
	介護医療院 平均	67	0	0.0%

020018_介護老人保健施設における在宅復帰率
(老健)

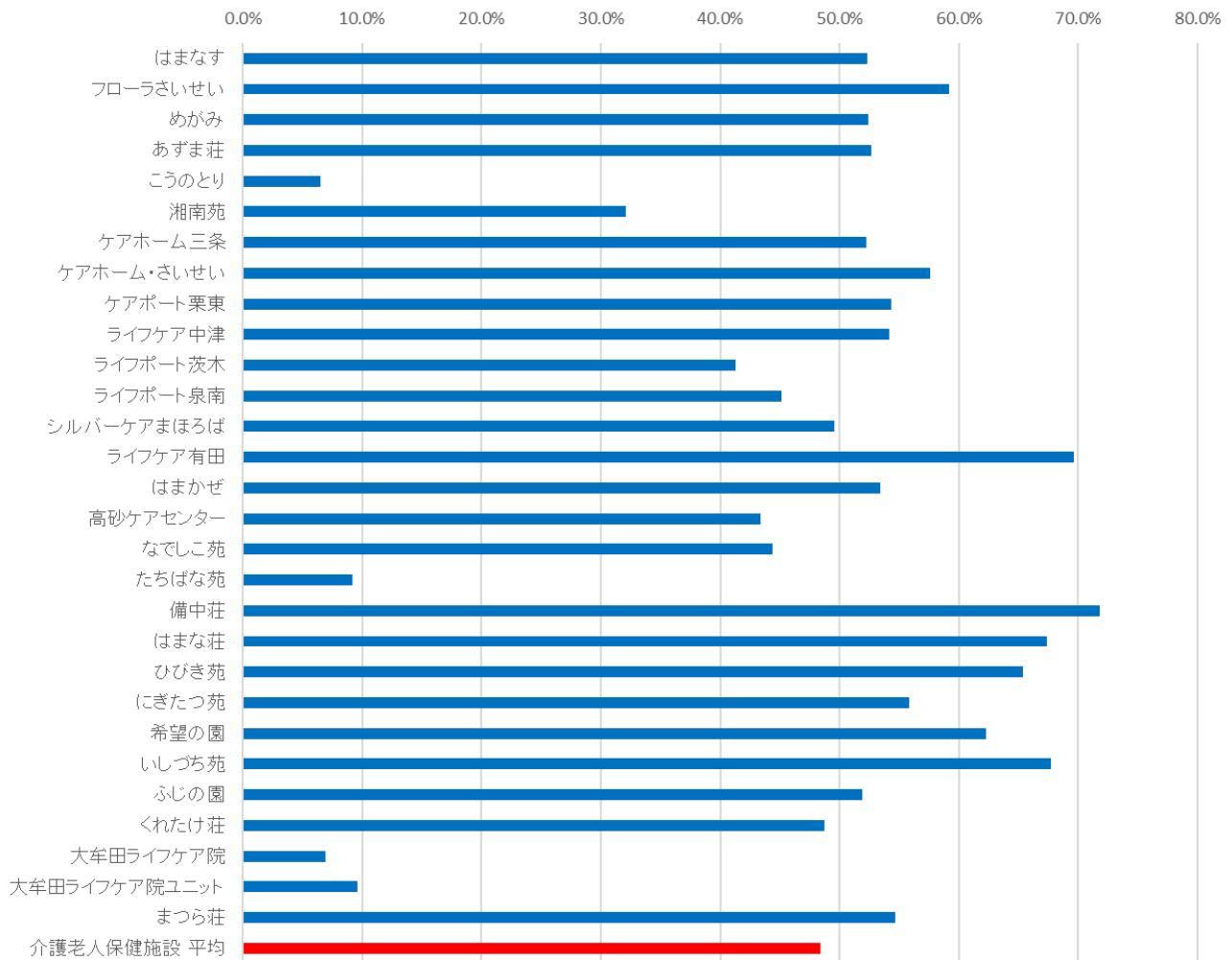

020018_介護老人保健施設における在宅復帰率
(介護医療院)

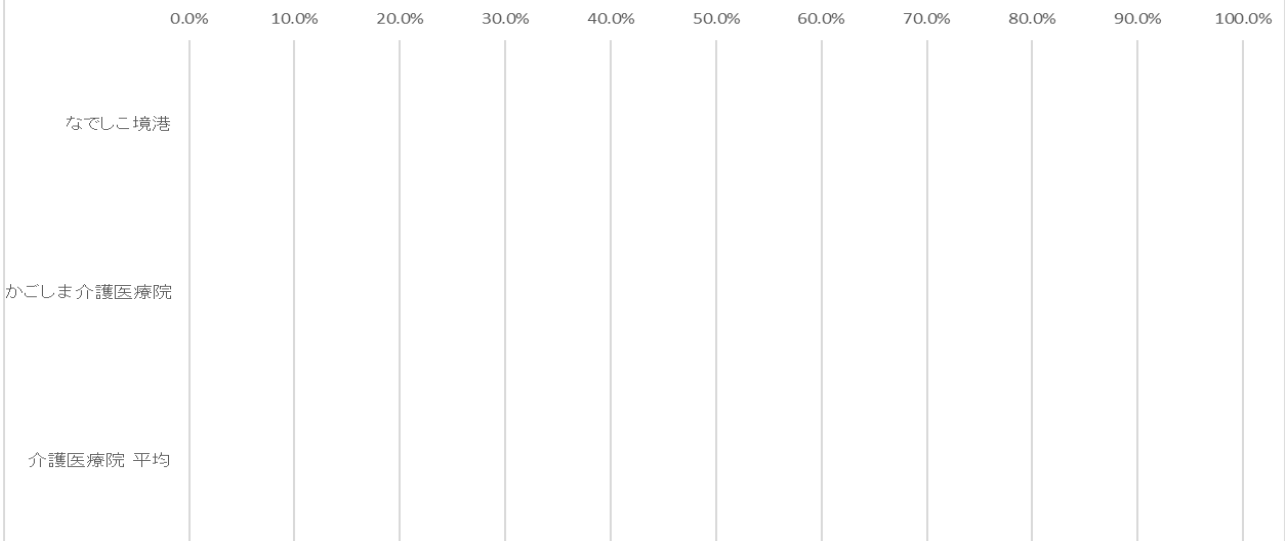

(19)ターミナルケアの実施状況

分母：調査対象年度の総退所者数（実人数）

分子：分母のうち、ターミナルケア加算【死亡日】を算定した退所者数

評価値の計算：割合（x.x％）計測値2÷計測値1

収集期間： 令和4年4月～令和5年3月

020019：ターミナルケアの実施状況

区分	施設名	年間退所者数の合計	ターミナルケア加算の合計	割合
老健	はまなす	155	9	5.8%
老健	フローラさいせい	139	15	10.8%
老健	あずま荘	110	0	0.0%
老健	こうのと	114	18	15.8%
老健	湘南苑	52	8	15.4%
老健	ケアホーム三条	123	5	4.1%
老健	ケアホーム・さいせい	109	40	36.7%
老健	ケアポート栗東	132	6	4.5%
老健	ライフケア中津	104	4	3.8%
老健	ライフポート茨木	123	3	2.4%
老健	ライフポート泉南	158	7	4.4%
老健	シルバーケアまほろば	92	3	3.3%
老健	ライフケア有田	108	74	68.5%
老健	はまかぜ	84	9	10.7%
老健	高砂ケアセンター	218	11	5.0%
老健	なでしこ苑	98	8	8.2%
老健	たちばな苑	57	4	7.0%
老健	備中荘	53	13	24.5%
老健	はまな荘	151	6	4.0%
老健	ひびき苑	60	7	11.7%
老健	にぎたつ苑	202	15	7.4%
老健	希望の園	128	31	24.2%
老健	いしづち苑	49	8	16.3%
老健	ふじの園	27	1	3.7%
老健	くれたけ荘	148	6	4.1%
老健	大牟田ライフケア院	39	5	12.8%
老健	大牟田ライフケア院ユニット	59	3	5.1%
老健	まつら荘	125	21	16.8%
	介護老人保健施設 平均	107	12	11.3%
介護医療院	なでしこ境港	20	0	0.0%
介護医療院	かごしま介護医療院	1	0	0.0%
	介護医療院 平均	10	0	0.0%

020019_ターミナルケアの実施状況
(老健)

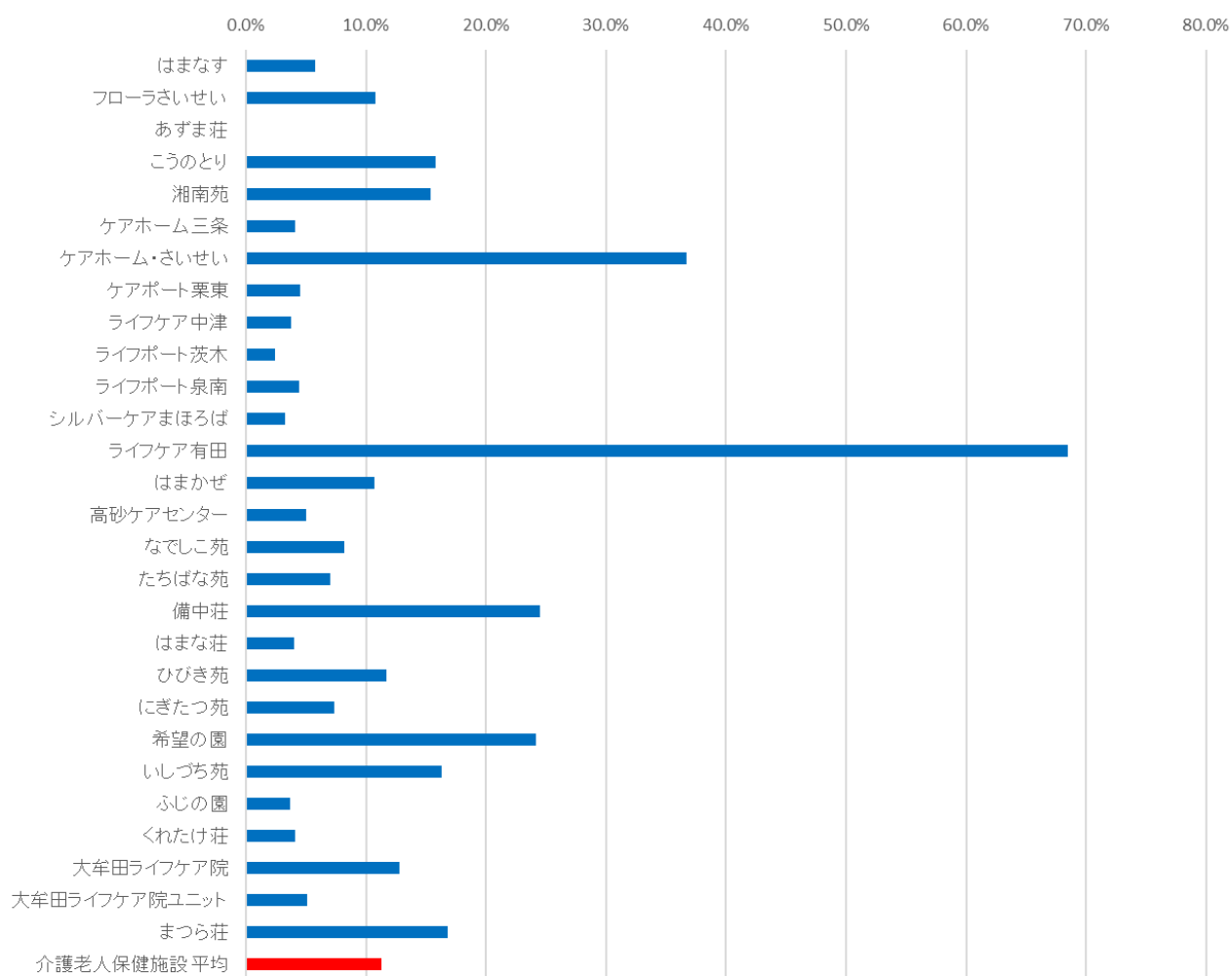

020019_ターミナルケアの実施状況
(介護医療院)

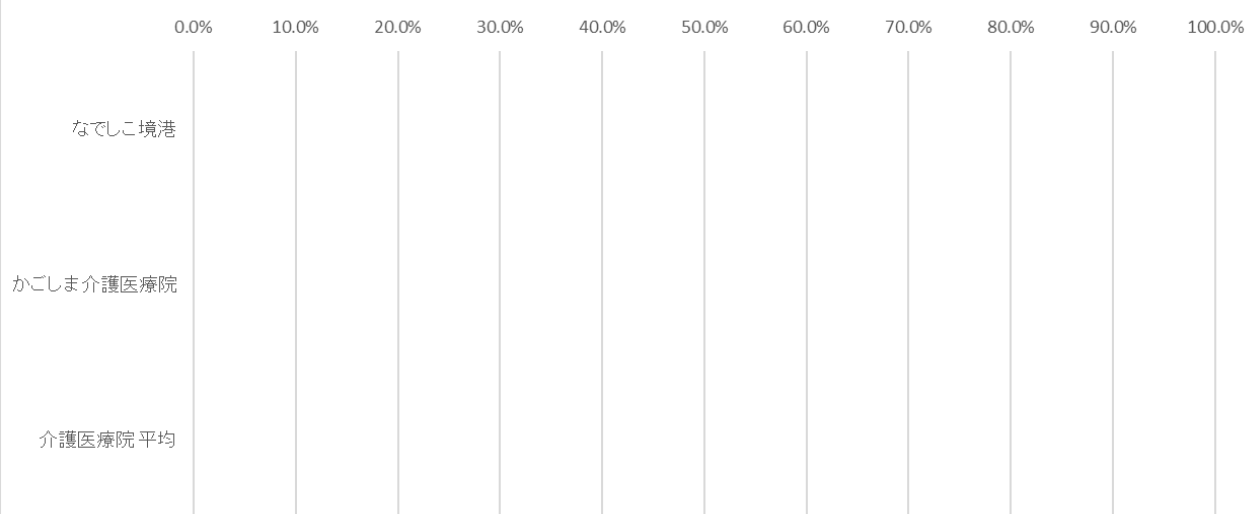

(20)看取り介護の実施状況

調査対象年度における看取り介護を行った死亡退所者数

【看取り介護の定義】

※介護報酬上の「看取り介護加算」算定要件の中から、以下の4点を当該指標の定義として抽出。

(加算を算定していなくても以下要件を満たす場合はカウント。)

- ①自施設の看護職員により、又は病院若しくは診療所若しくは訪問看護ステーションの看護職員との連携により、利用者に対して、24 時間連絡できる体制を確保していること
- ②医師が一般的に認められている医学的知見に基づき回復の見込みがないと診断した者であること。
- ③入所者又は家族等の同意を得て、入所者の介護に係る計画が作成されていること。
- ④医師、看護師、介護職員等が共同して、入所者の状態又は家族の求め等に応じ随時、本人又はその家族への説明を行い、同意を得て介護が行われていること。

収集期間： 令和4年4月～令和5年3月

020020：看取り介護の実施状況

区分	施設名	看取り介護を行った 死亡退所者数
特養	愛日荘	22
特養	やまのべ荘	18
特養	ながまち荘	16
特養	山静寿	28
特養	龍ヶ岡	28
特養	とちの木荘	29
特養	彩光苑	33
特養	港南の郷	15
特養	わかくさ	18
特養	康和園	27
特養	長和園	18
特養	聖和園	33
特養	シルバーランドみつ	32
特養	シルバーランドきしの	30
特養	小鹿苑	27
特養	小鹿なでしこ苑	16
特養	明和苑	14
特養	淡海荘	35
特養	喜久寿苑	11
特養	高寿園	13
特養	松風園	12
特養	城東園	11
特養	大正園	13
特養	第二大正園	20
特養	富美ヶ丘荘	10
特養	なでしこりんくう	12
特養	白寿園	23
特養	憩いの丘	38
特養	みなみがた荘	19
特養	貴船園	19
特養	おとどいの里	23
特養	松山特別養護老人ホーム	11
特養	姫原特別養護老人ホーム	14
特養	西条特別養護老人ホーム	14
特養	むさし苑	20
特養	めずら荘	22
	10例未満(18施設)	74
	特別養護老人ホーム 平均	15.15

020020_看取り介護の実施状況
(特養)

