

(4)インシデント・アクシデント調査

計測値 1：各施設で集計されたレベル別インシデント・アクシデントの総件数

計測値 2：計測値 1のうち、レベル 3（レベル 3A・レベル 3B に区分して記録している場合は、レベル 3B）以上の件数

評価値の計算：割合（x.x%）：計測値 2 ÷ 計測値 1

収集期間： 令和 3 年 4 月～令和 4 年 3 月

<参考>

インシデント・アクシデントの分類基準 患者への影響レベル基準

分類	患者への影響度	内容	
インシデント	レベル0	間違ったことが実施されるまえに気づいた場合	
	レベル1	間違ったことが実施されたが、患者には変化がなかった場合	
	レベル2	事故により患者に変化が生じ、一時的な観察が必要となったり、安全確認のために検査が必要となったが、治療の必要がなかった場合	
アクシデント	レベル3	a	事故のため一時的な治療が必要となった場合
		b	事故のため継続的な治療が必要となった場合
	レベル4	a	事故により長期にわたり治療が続く場合（機能障害の可能性はない）
		b	事故による障害が永続的に残った場合
	レベル5	事故が死因となった場合	
その他	自殺企図や暴力、クレームなど		

010004：インシデント・アクシデント調査

医療機関種別	医療機関コード	医療機関名	総数 (月平均)	レベル3 (3B)以上 (月平均)	レベル3 (3B)以上 の割合	レベル0	レベル1	レベル2	レベル2A	レベル2B	レベル3	レベル3A	レベル3B	レベル4	レベル4A	レベル4B	レベル5
250床以上DPC病院	012014956	小樽病院	65.42	0.75	1.1%	7.92	39.33	14.33	-	-	-	3.08	0.75	-	-	-	-
250床以上DPC病院	060113656	山形済生会病院	99.00	1.75	1.8%	13.58	45.75	-	-	-	-	13.83	1.42	-	-	-	0.33
250床以上DPC病院	096210115	宇都宮病院	335.92	2.50	0.7%	10.75	233.50	75.33	-	24.08	0.00	-	13.83	2.42	-	-	0.08
250床以上DPC病院	100110144	前橋病院	137.42	0.92	0.7%	18.83	102.83	9.67	-	-	-	5.17	0.83	-	-	-	0.08
250床以上DPC病院	110201350	川口総合病院	123.83	3.08	2.5%	4.67	19.00	79.08	-	-	-	18.00	2.83	-	-	-	0.25
250床以上DPC病院	111101922	栗橋病院	145.42	1.92	1.3%	30.75	88.83	33.67	-	-	-	10.25	1.75	-	0.08	0.08	-
250床以上DPC病院	120210971	晋志野病院	258.17	1.25	0.5%	19.08	151.75	74.17	-	-	-	11.92	1.08	-	-	-	-
250床以上DPC病院	130314757	中央病院	249.08	0.92	0.4%	20.00	92.83	100.83	-	-	-	33.50	0.92	-	-	-	-
250床以上DPC病院	143103439	横浜市南部病院	297.25	1.67	0.6%	29.08	220.92	42.08	-	-	-	3.50	1.67	-	-	-	-
250床以上DPC病院	140105122	横浜市東部病院	337.92	4.33	1.3%	97.67	138.67	79.17	-	-	-	18.08	4.08	-	-	0.25	-
250床以上DPC病院	150120734	新潟病院	320.50	1.00	0.3%	173.58	100.75	46.25	-	-	-	4.92	1.00	-	-	-	-
250床以上DPC病院	160115687	高山病院	77.67	0.33	0.4%	11.42	43.75	19.50	-	-	-	2.67	0.17	-	-	0.17	-
250床以上DPC病院	160212605	高岡病院	153.58	0.92	0.6%	60.67	77.67	8.50	-	-	-	5.83	0.92	-	-	-	-
250床以上DPC病院	170117068	金沢病院	104.25	0.58	0.6%	18.58	33.42	40.75	-	-	-	10.92	0.58	-	-	-	-
250床以上DPC病院	180118909	福井泉済生会病院	183.75	3.17	1.7%	55.25	95.83	25.00	-	-	-	4.50	2.42	-	-	-	0.75
250床以上DPC病院	224160042	静岡済生会総合病院	211.00	2.67	1.3%	26.58	88.67	-	62.17	14.33	-	16.58	2.58	-	-	-	0.08
250床以上DPC病院	240705053	松原総合病院	779.83	4.33	0.6%	448.83	234.92	67.08	-	-	-	24.67	3.83	-	0.08	0.25	0.17
250床以上DPC病院	251200194	湯賀泉病院	141.42	0.25	0.2%	21.75	75.42	-	-	36.83	3.92	-	3.25	0.25	-	-	-
250床以上DPC病院	269700129	京都府病院	161.75	1.75	1.1%	25.33	89.67	37.33	-	-	-	7.67	1.75	-	-	-	-
250床以上DPC病院	279600070	中津病院	174.42	2.33	1.3%	33.92	76.92	49.92	-	-	-	11.33	2.08	-	0.08	0.08	0.08
250床以上DPC病院	279600153	吹田病院	229.75	1.17	0.5%	18.42	173.67	-	14.83	16.25	-	5.42	1.08	-	-	-	0.08
250床以上DPC病院	274406135	野江病院	186.17	1.83	1.0%	57.83	121.17	-	4.33	0.67	-	0.33	0.75	1.08	-	-	-
250床以上DPC病院	272701586	泉尾病院	174.42	1.08	0.6%	37.83	76.17	38.33	-	-	-	21.00	0.67	-	-	0.17	0.25
250床以上DPC病院	274902497	富田林病院	94.92	1.83	1.9%	10.83	56.58	9.25	-	-	-	16.42	1.67	-	0.17	-	-
250床以上DPC病院	274205628	茨木病院	124.17	1.75	1.4%	50.42	53.42	-	10.58	5.75	-	2.25	1.67	0.08	-	-	-
250床以上DPC病院	271607149	千里病院	171.17	2.42	1.4%	17.17	75.33	29.75	-	-	-	46.50	1.75	-	-	0.58	0.08
250床以上DPC病院	285001538	兵庫東病院	73.75	0.58	0.8%	14.00	42.50	12.67	-	-	-	4.00	0.50	-	-	0.08	-
250床以上DPC病院	290401062	中和病院	75.92	1.08	1.4%	6.50	35.08	25.42	-	-	-	7.83	0.92	0.08	-	-	0.08
250床以上DPC病院	338800087	岡山済生会総合病院	199.33	4.50	2.3%	26.58	65.00	71.50	-	-	-	31.25	4.17	-	0.08	0.08	0.17
250床以上DPC病院	343111190	広島病院	90.50	3.25	3.6%	4.92	33.92	34.17	-	-	-	14.25	3.25	-	-	-	-
250床以上DPC病院	350310141	山口総合病院	110.42	1.08	1.0%	19.17	63.83	22.42	-	-	-	3.92	1.00	0.08	-	-	-
250床以上DPC病院	401119189	福岡総合病院	151.75	1.83	1.2%	8.58	54.58	37.67	-	-	-	49.08	1.67	-	-	0.17	-
250床以上DPC病院	406819050	八幡総合病院	86.00	0.75	0.8%	2.00	51.00	11.67	-	-	-	30.58	0.58	-	-	-	0.17
250床以上DPC病院	401719020	二日市病院	63.08	1.25	2.0%	8.92	22.50	22.00	-	-	-	8.42	1.25	-	-	-	-
250床以上DPC病院	438211911	熊本病院	178.83	10.50	5.8%	25.17	76.75	39.67	-	-	-	27.75	9.58	-	-	0.58	0.33
250床以上病院 平均			182.22	2.04	1.3%	41.05	86.64	39.70	25.47	6.82	-	14.07	1.82	0.04	0.02	0.07	0.09
250床未満DPC病院	030811827	北上済生会病院	33.33	0.75	2.3%	3.42	21.42	6.17	-	-	-	1.58	0.75	-	-	-	-
250床未満DPC病院	070116889	福島総合病院	49.33	0.50	1.0%	7.33	26.50	10.67	-	-	-	4.33	0.50	-	-	-	-
250床未満DPC病院	080110213	茨城県立こども病院	79.83	0.50	0.6%	21.58	56.67	0.00	0.00	0.00	-	1.08	0.50	-	-	-	-
250床未満DPC病院	080810663	龍ヶ崎済生会病院	79.17	1.25	1.6%	21.17	33.08	18.67	-	-	-	5.00	1.08	-	0.08	-	0.08
250床未満DPC病院	082510253	常陸大宮済生会病院	25.50	0.08	0.3%	4.50	11.50	-	6.08	1.83	-	1.50	0.08	-	-	-	-
250床未満DPC病院	140200014	神奈川東病院	89.17	0.67	0.7%	2.17	80.83	22.75	-	-	-	2.75	0.67	-	-	-	-
250床未満DPC病院	150410739	三友病院	287.50	0.58	0.2%	175.75	69.83	-	26.42	1.50	-	13.42	0.58	-	-	-	-
250床未満DPC病院	290102071	奈良病院	75.08	0.83	1.1%	7.58	28.50	31.50	-	-	-	6.67	0.83	-	-	-	-
250床未満DPC病院	291301071	御所病院	31.58	3.92	12.4%	1.50	12.00	14.17	-	-	3.92	-	-	-	-	-	-
250床未満DPC病院	301610197	有田病院	49.00	0.75	1.5%	3.92	25.58	14.00	-	-	-	4.75	0.67	-	0.08	-	-
250床未満DPC病院	310410135	埼玉総合病院	47.50	0.75	1.6%	1.87	24.75	20.17	-	-	-	0.17	0.67	-	-	-	-
250床未満DPC病院	577011385	香川県済生会病院	50.00	1.25	2.5%	9.33	26.08	-	6.25	0.92	-	6.17	0.25	-	-	-	1.00
250床未満DPC病院	380110282	松山病院	108.00	0.50	0.5%	39.83	53.75	-	4.42	1.92	-	7.58	0.50	-	-	-	-
250床未満DPC病院	380228159	今治病院	119.58	1.92	1.6%	20.25	48.42	-	29.42	6.42	-	13.17	1.67	-	-	-	0.25
250床未満DPC病院	380628143	西条病院	64.50	1.08	1.7%	3.75	17.83	29.50	-	-	-	12.33	1.08	-	-	-	-
250床未満DPC病院	419810713	唐津病院	47.70	1.50	20.9%	13.40	21.58	2.77	-	-	-	9.49	0.48	0.00	-	-	0.00
250床未満DPC病院	428113308	長崎病院	102.92	1.33	1.3%	18.92	52.33	12.42	-	-	-	17.92	1.33	-	-	-	-
250床未満DPC病院	440411500	日内病院	46.33	0.25	0.5%	4.92	25.67	-	11.33	1.83	-	2.33	0.25	-	-	-	-
250床未満DPC病院	461510084	川内病院	88.92	0.58	0.7%	8.92	50.08	17.17	-	-	-	12.17	0.50	-	0.08	-	-
250床未満病院 平均			77.63	1.00	2.8%	19.47	35.07	15.38	11.99	2.06	3.92	6.80	0.69	0.00	0.01	0.00	0.07
DPC対象病院 平均			145.42	1.87	1.8%	33.45	86.80	32.17	18.21	4.26	3.92	11.80	1.44	0.03	0.02	0.05	0.06

010004_インシデント・アクシデント調査 (DPC病院_250床以上)

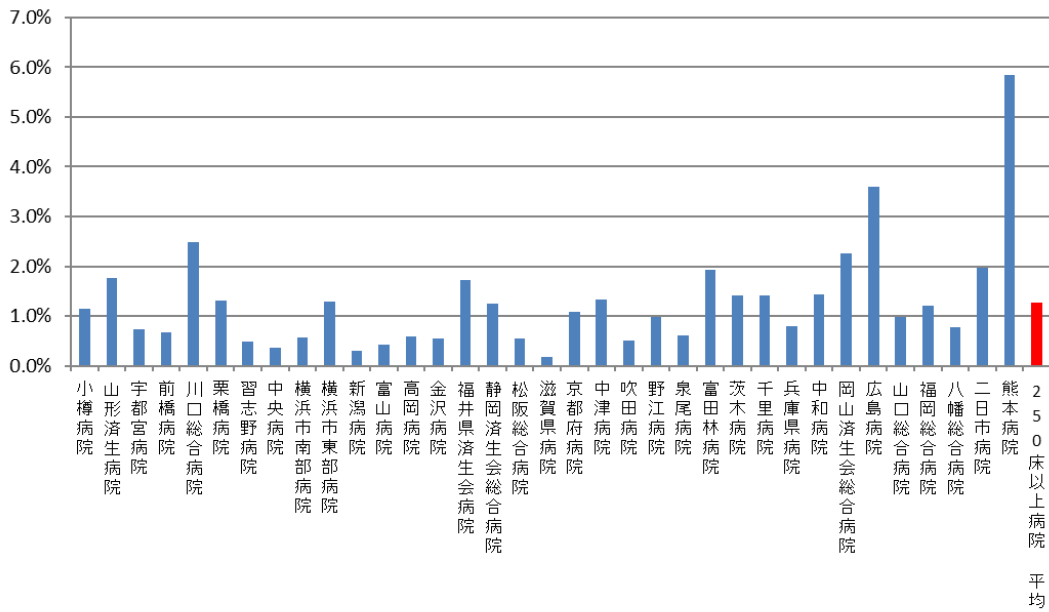

010004_インシデント・アクシデント調査 (DPC病院_250床未満)

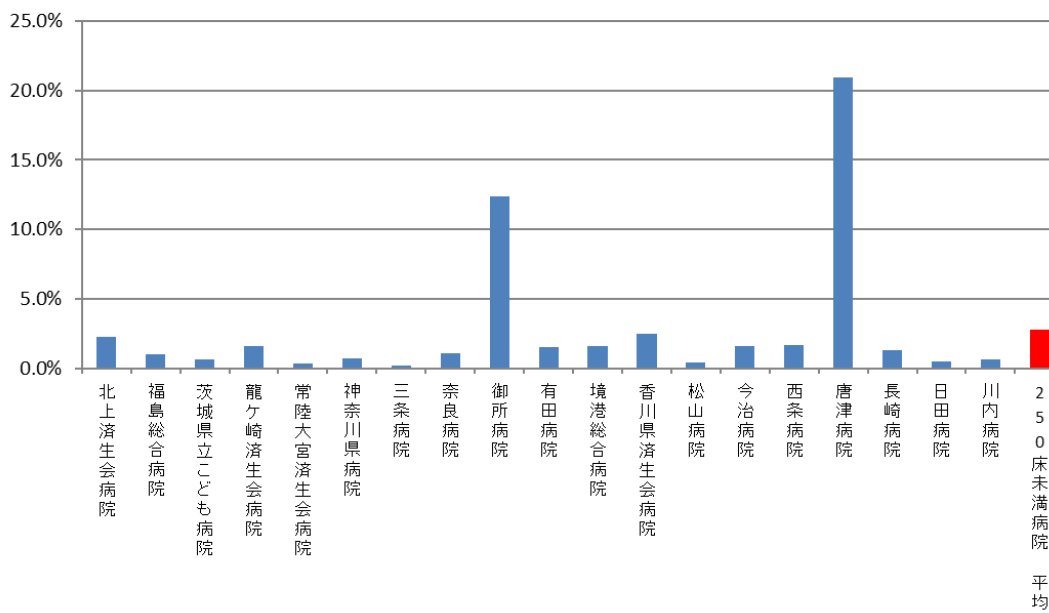

医療機関種別	医療機関コード	医療機関名	総数 (月平均)	レベル3 (3B) 以上 (月平均)	レベル3 (3B) 以上の 割合	レベル0	レベル1	レベル2	レベル2A	レベル2B	レベル3	レベル3A	レベル3B	レベル4	レベル4A	レベル4B	レベル5
DPC準備病院	140800102	若草病院	35.25	0.17	0.5%	6.75	17.42	9.42	-	-	-	1.50	0.17	-	-	-	-
DPC準備病院	142010304	湘南平塚病院	55.00	0.50	0.9%	3.00	13.25	30.00	-	-	-	8.25	0.50	-	-	-	-
データ提出加算算定病院	072012129	川俣病院	44.25	0.42	0.9%	10.67	27.67	-	3.92	0.75	-	0.83	0.42	-	-	-	-
データ提出加算算定病院	062910222	神栖済生会病院	41.83	1.25	3.0%	0.67	16.33	18.83	-	-	-	4.75	1.08	-	-	-	0.17
データ提出加算算定病院	250700392	済生会守山市民病院	83.58	4.67	5.6%	29.17	34.83	14.92	-	-	4.67	-	-	-	-	-	-
データ提出加算算定病院	130710764	向島病院	66.17	0.42	0.6%	1.17	36.42	24.25	-	-	-	3.92	0.42	-	-	-	-
データ提出加算算定病院	275601460	新泉野病院	27.42	0.00	0.0%	19.17	7.58	-	0.50	0.08	-	0.08	0.00	-	-	-	-
データ提出加算算定病院	320610758	江津総合病院	37.25	1.25	3.4%	3.58	19.25	9.50	-	-	-	3.67	1.25	-	-	-	-
データ提出加算算定病院	338000160	吉備病院	21.58	0.00	0.0%	2.17	11.83	6.00	-	-	-	1.58	0.00	-	-	-	-
データ提出加算算定病院	540511685	呉病院	50.67	0.42	0.8%	4.92	20.83	-	15.17	4.58	-	4.75	0.33	-	-	-	0.08
データ提出加算算定病院	550117652	豊浦病院	1693.33	1.58	0.1%	1618.83	52.17	-	6.75	2.00	-	12.00	1.58	-	-	-	-
データ提出加算算定病院	405519616	飯塚嘉穂病院	44.17	0.50	1.1%	4.75	23.75	-	10.42	1.75	-	3.00	0.50	-	-	-	-
データ提出加算算定病院	404419164	大牟田病院	102.08	1.75	1.7%	46.92	21.75	-	24.25	2.42	-	5.00	1.75	-	-	-	-
データ提出加算算定病院	438212331	みすみ病院	22.58	0.50	2.2%	2.08	7.00	9.33	-	-	-	3.67	0.50	-	-	-	-
データ提出加算算定病院	558110194	日向病院	40.17	0.92	2.3%	3.75	21.75	-	6.08	2.67	-	0.00	0.92	-	-	-	-
データ提出加算算定病院	460110910	鹿児島病院	5.00	0.33	6.7%	0.42	1.83	-	1.33	0.50	-	0.58	0.33	-	-	-	-
		DPC準備病院・データ提出加算算定	148.15	0.92	1.9%	110.19	20.85	15.28	8.55	1.84	4.67	3.57	0.65	0.00	0.00	0.00	0.02

010004_インシデント・アクシデント調査 (DPC準備病院・データ提出加算算定病院)

