

#### (4)インシデント・アクシデント調査

分子：アクシデント件数

分母：総インシデント・アクシデント件数

収集期間： 平成 28 年 4 月～平成 29 年 3 月

インシデント（偶発事象）とは、医療行為によって患者さんやご家族に障害もしくは不利益を及ぼさないもので、『ヒヤリ』としたり『ハット』したりしたものをいいます。

アクシデント（医療事故）とは、医療行為によって患者さんやご家族に障害もしくは不利益を及ぼしたものをいいます。

以下はインシデント・アクシデントの分類基準の表です。参考にしてください。

インシデント・アクシデントの分類基準  
患者への影響レベル基準

分類	患者への影響度	内容	
インシデント	レベル0	間違っただけが実施されるまえに気づいた場合	
	レベル1	間違っただけが実施されたが、患者には変化がなかった場合	
	レベル2	事故により患者に変化が生じ、一時的な観察が必要となったり、安全確認のために検査が必要となったが、治療の必要がなかった場合	
アクシデント	レベル3	a	事故のため一時的な治療が必要となった場合
		b	事故のため継続的な治療が必要となった場合
	レベル4	a	事故により長期にわたり治療が続く場合（機能障害の可能性はない）
		b	事故による障害が永続的に残った場合
	レベル5	事故が死因となった場合	
その他	自殺企図や暴力、クレームなど		

身体への侵襲を伴う医療行為は常にインシデント・アクシデントが発生する危険があります。その発生をできる限り防ぐことは医療安全の基本です。また、仮にインシデント・アクシデントが生じてしまった場合、その原因をきちんと調査して同じようなことが起こらないように防止対策をとることが求められます。そのためにはインシデント・アクシデントをきちんと記録することが必要です。本事業ではインシデント・アクシデント総数に対するレベル 3b 以上のアクシデントの割合も指標化しています。なお、インシデントをどの範囲までとるかは施設によって異なるため、インシデントの報告数が多い施設で医療安全に関して高い問題があるわけではありません。なお、参考の分類基準ではレベル 2 が 1 つですが、施設によっては 2A、2B と細かく分類している施設もあります。

指標 4：インシデント・アクシデント調査

医療機関種別	医療機関コード	医療機関名	総数 (月平均)	レベル3B 以上 (月平均)	レベル0	レベル1	レベル2	レベル2A	レベル2B	レベル3	レベル3A	レベル3B	レベル4	レベル5
250床以上DPC病院	033610019	北上済生会病院	31.08	0.42	4.92	20.75	3.75	-	-	-	1.25	0.42	0.00	0.00
250床以上DPC病院	060113656	山形済生会病院	114.67	0.42	28.83	51.75	-	20.50	0.00	-	13.17	0.42	0.00	0.00
250床以上DPC病院	080110205	水戸済生会総合病院	125.50	1.17	8.75	46.08	-	54.75	4.25	-	10.50	0.67	0.50	0.00
250床以上DPC病院	096210115	宇都宮病院	146.08	2.58	4.17	36.67	87.33	-	-	-	15.33	2.33	0.25	0.00
250床以上DPC病院	100110144	前橋病院	104.25	1.83	16.33	68.50	11.42	-	-	-	6.17	1.67	0.00	0.17
250床以上DPC病院	110201350	川口総合病院	144.92	5.58	3.42	26.42	83.42	-	-	-	26.08	5.42	0.00	0.17
250床以上DPC病院	111101922	栗橋病院	97.25	3.58	10.25	51.08	32.33	-	-	3.58	-	-	0.00	0.00
250床以上DPC病院	120210971	習志野病院	289.92	1.42	11.17	193.08	76.50	-	-	-	7.75	1.08	0.17	0.17
250床以上DPC病院	130314757	中央病院	239.75	3.75	28.92	119.25	50.83	-	-	-	37.00	3.67	0.00	0.08
250床以上DPC病院	143103439	横浜市南部病院	227.58	1.25	25.42	162.25	34.50	-	-	-	4.17	1.08	0.00	0.17
250床以上DPC病院	140105122	横浜市東部病院	307.08	3.67	72.75	127.33	88.83	-	-	-	14.50	3.08	0.33	0.25
250床以上DPC病院	150120734	新潟第二病院	294.58	3.08	208.92	62.33	20.25	-	-	3.00	-	-	0.08	0.00
250床以上DPC病院	160115667	富山病院	77.17	0.42	12.33	44.00	15.58	-	-	-	4.83	0.33	0.00	0.08
250床以上DPC病院	160212605	高岡病院	129.92	5.33	54.25	67.33	3.00	-	-	5.33	-	-	0.00	0.00
250床以上DPC病院	170117068	金沢病院	91.17	1.33	4.17	35.50	39.33	-	-	-	10.83	1.33	0.00	0.00
250床以上DPC病院	180118909	福井県済生会病院	241.92	2.08	103.92	98.08	31.00	-	-	-	6.83	1.75	0.08	0.25
250床以上DPC病院	224160042	静岡済生会総合病院	183.17	2.50	31.00	109.50	-	20.67	7.17	-	12.33	2.42	0.00	0.08
250床以上DPC病院	240705053	松阪総合病院	1393.50	2.58	1063.08	168.75	-	142.00	10.92	-	6.17	2.00	0.50	0.08
250床以上DPC病院	251200194	滋賀県病院	121.50	1.17	22.67	76.08	-	16.08	2.83	-	2.67	0.92	0.25	0.00
250床以上DPC病院	269700129	京都府病院	109.83	0.58	8.92	86.58	12.50	-	-	-	1.25	0.58	0.00	0.00
250床以上DPC病院	279600070	中津病院	130.92	1.92	18.00	57.33	39.75	-	-	-	13.92	1.92	0.00	0.00
250床以上DPC病院	279600153	吹田病院	285.08	1.42	14.50	220.42	-	40.50	3.33	-	4.92	1.42	0.00	0.00
250床以上DPC病院	279600120	野江病院	261.42	1.50	71.08	179.92	-	5.67	2.17	-	1.08	0.58	0.83	0.08
250床以上DPC病院	272701586	泉岳病院	112.08	1.25	9.42	46.08	-	33.58	4.83	-	16.92	1.17	0.08	0.00
250床以上DPC病院	274900723	富田林病院	91.42	2.17	18.58	58.50	6.33	-	-	-	5.83	1.92	0.17	0.08
250床以上DPC病院	274205628	茨木病院	102.67	0.67	21.08	63.25	-	8.75	4.75	-	4.17	0.67	0.00	0.00
250床以上DPC病院	271607149	千里病院	159.83	1.25	10.42	67.92	45.67	-	-	-	34.58	1.17	0.00	0.08
250床以上DPC病院	285001538	兵庫県病院	43.75	0.58	11.75	22.25	6.42	-	-	-	2.75	0.58	0.00	0.00
250床以上DPC病院	290401062	中和病院	96.83	3.92	31.50	55.33	6.08	-	-	3.92	-	-	0.00	0.00
250床以上DPC病院	338800012	岡山済生会総合病院	147.58	2.33	20.42	65.17	42.42	-	-	-	17.25	2.17	0.08	0.08
250床以上DPC病院	343111190	広島病院	79.83	0.92	7.08	56.83	13.00	-	-	-	2.00	0.92	0.00	0.00
250床以上DPC病院	350310141	山口総合病院	135.17	0.83	25.58	65.17	36.08	-	-	-	7.50	0.67	0.08	0.08
250床以上DPC病院	350116357	下関総合病院	85.42	0.00	0.25	75.92	8.92	-	-	-	0.33	0.00	0.00	0.00
250床以上DPC病院	401119189	福岡総合病院	150.17	34.00	12.25	59.58	44.33	-	-	34.00	-	-	0.00	0.00
250床以上DPC病院	406619050	八幡総合病院	54.58	0.58	1.08	39.42	5.92	-	-	-	7.58	0.50	0.00	0.08
250床以上DPC病院	401719020	二日市病院	58.25	1.50	9.33	22.75	17.25	-	-	-	7.42	1.25	0.17	0.08
250床以上DPC病院	438211911	熊本病院	166.25	7.08	18.33	92.17	33.83	-	-	-	14.83	6.58	0.33	0.17
		250床以上DPC病院 平均	179.25	2.88	54.73	78.36	32.02	38.06	4.47	9.97	10.06	1.58	0.11	0.06
250床未満DPC病院	070116989	福島総合病院	46.00	0.17	4.17	25.50	11.92	-	-	-	4.25	0.17	0.00	0.00
250床未満DPC病院	080810663	龍ヶ崎済生会病院	105.67	0.58	33.92	41.83	17.67	-	-	-	11.67	0.58	0.00	0.00
250床未満DPC病院	082510253	常陸大宮済生会病院	24.25	1.00	1.67	9.50	-	8.67	0.75	-	2.67	1.00	0.00	0.00
250床未満DPC病院	150410739	三条病院	132.25	0.67	73.08	38.08	-	15.17	1.42	-	3.83	0.58	0.00	0.08
250床未満DPC病院	290102017	奈良病院	75.17	0.92	7.67	43.00	20.58	-	-	-	3.00	0.92	0.00	0.00
250床未満DPC病院	291301071	御所病院	25.33	1.17	2.50	9.42	12.25	-	-	1.17	-	-	0.00	0.00
250床未満DPC病院	300112641	和歌山病院	91.00	0.08	17.92	42.58	25.67	-	-	-	4.75	0.08	0.00	0.00
250床未満DPC病院	301610197	有田病院	53.33	0.00	3.33	26.00	-	22.50	0.42	-	1.08	0.00	0.00	0.00
250床未満DPC病院	310410135	境港総合病院	66.08	0.58	1.67	23.17	-	39.25	1.00	-	0.42	0.58	0.00	0.00
250床未満DPC病院	377011385	香川県済生会病院	53.83	2.00	5.17	33.42	-	7.58	2.08	-	3.58	1.17	0.08	0.75
250床未満DPC病院	380110282	松山病院	105.42	1.92	29.75	47.00	-	19.00	0.75	-	7.00	1.67	0.17	0.08
250床未満DPC病院	380228159	今治病院	101.92	1.00	9.25	52.08	-	28.00	6.67	-	4.92	1.00	0.00	0.00
250床未満DPC病院	380628143	西条病院	50.25	0.67	5.58	21.50	14.67	-	-	-	7.83	0.67	0.00	0.00
250床未満DPC病院	419810713	唐津病院	58.33	1.17	6.92	28.92	14.08	-	-	-	7.25	1.17	0.00	0.00
250床未満DPC病院	428113308	長崎病院	64.00	0.33	12.92	41.50	7.08	-	-	-	2.17	0.33	0.00	0.00
250床未満DPC病院	440411500	日田病院	78.00	1.00	25.42	29.08	-	11.58	2.08	-	8.83	0.75	0.00	0.25
250床未満DPC病院	461510084	川内病院	59.17	0.58	12.08	26.92	14.33	-	-	-	5.25	0.58	0.00	0.00
		250床未満DPC病院 平均	70.00	0.81	14.88	31.74	15.36	18.97	1.90	1.17	4.91	0.70	0.01	0.07
		DPC対象病院 平均	144.85	2.23	42.18	63.68	27.97	29.07	3.26	8.50	8.34	1.29	0.08	0.06

#### 4\_インシデント・アクシデント調査(DPC病院\_250床以上)

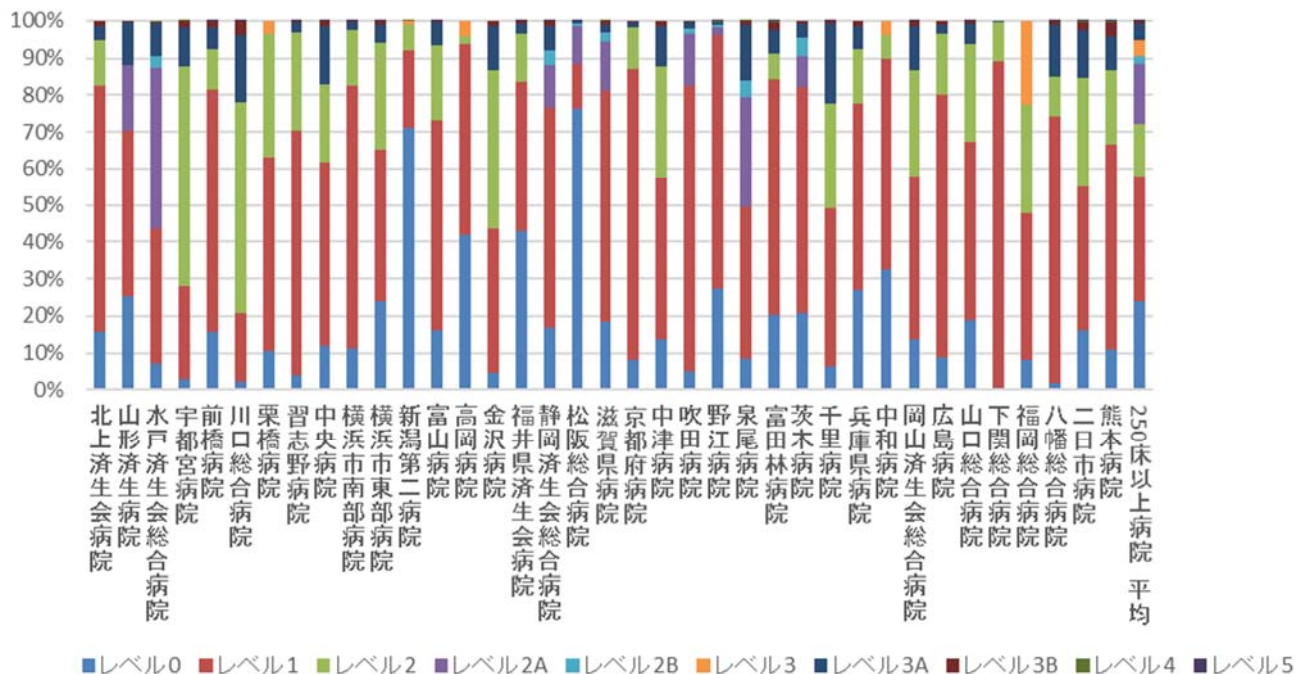

#### 4\_インシデント・アクシデント調査(DPC病院\_250床未満)

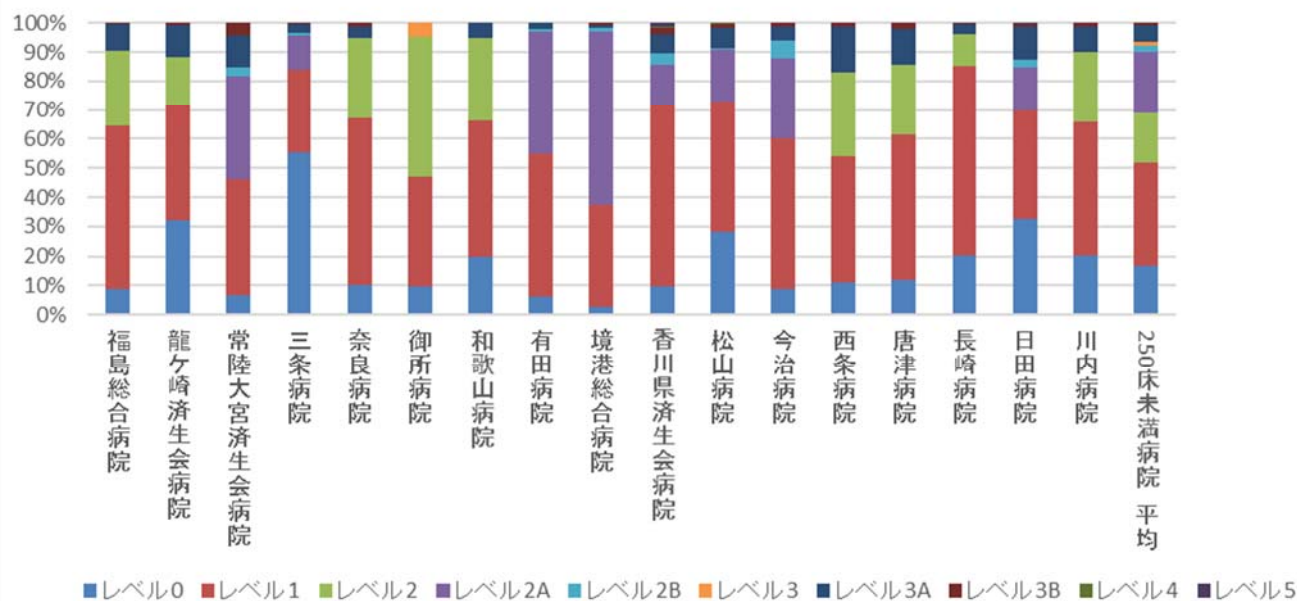

医療機関種別	医療機関コード	医療機関名	総数 (月平均)	レベル3B 以上 (月平均)											
				レベル0	レベル1	レベル2	レベル2A	レベル2B	レベル3	レベル3A	レベル3B	レベル4	レベル5		
DPC準備病院	012014956	小樽病院	45.42	0.67	0.83	21.33	19.92	-	-	-	-	2.67	0.67	0.00	0.00
DPC準備病院	140200014	神奈川県病院	99.58	0.25	0.92	81.33	16.83	0.00	0.00	0.00	0.25	0.25	0.00	0.00	
DPC準備病院	140800102	若草病院	38.33	0.50	7.25	20.08	6.58	-	-	-	3.92	0.50	0.00	0.00	
DPC準備病院	142000628	平塚病院	51.33	0.33	8.00	24.42	15.25	-	-	-	3.33	0.33	0.00	0.00	
データ提出加算算定病院	072012129	川俣病院	29.33	0.08	4.25	21.83	-	1.17	0.08	-	1.92	0.08	0.00	0.00	
データ提出加算算定病院	080110213	茨城県立こども病院	106.25	3.58	22.50	58.75	21.42	-	-	3.58	-	-	0.00	0.00	
データ提出加算算定病院	082910222	神栖済生会病院	16.50	0.58	1.17	4.50	6.92	-	-	-	3.33	0.58	0.00	0.00	
データ提出加算算定病院	130710764	向島病院	54.42	1.67	3.58	27.92	16.00	0.00	0.00	-	5.25	1.67	0.00	0.00	
データ提出加算算定病院	275601460	新泉南病院	4.50	0.33	0.50	3.33	0.33	-	-	0.33	-	-	0.00	0.00	
データ提出加算算定病院	320610758	江津総合病院	56.00	0.75	10.33	32.00	10.58	-	-	-	2.33	0.75	0.00	0.00	
データ提出加算算定病院	338800160	吉備病院	12.83	1.17	1.00	10.67	-	-	-	-	1.17	-	0.00	0.00	
データ提出加算算定病院	340511665	呉病院	64.50	0.00	12.92	40.25	-	8.92	1.00	-	1.42	0.00	0.00	0.00	
データ提出加算算定病院	350117652	豊浦病院	1553.33	0.83	1488.00	48.25	-	0.25	3.33	-	12.67	0.83	0.00	0.00	
データ提出加算算定病院	405519616	飯塚嘉穂病院	0.00	0.00	0.00	0.00	0.00	-	-	0.00	-	-	0.00	0.00	
データ提出加算算定病院	438212331	みすみ病院	24.50	1.00	2.75	7.83	10.17	-	-	-	2.75	0.92	0.08	0.00	
データ提出加算算定病院	458110194	日向病院	85.75	0.83	22.08	50.00	-	8.17	3.50	-	1.17	0.67	0.17	0.00	
		DPC準備病院・データ提出加算	140.16	0.79	99.13	28.28	11.27	3.08	1.32	0.98	3.24	0.60	0.02	0.00	

## 4\_インシデント・アクシデント調査 (DPC準備病院・データ提出加算算定病院)

